時報

中華民國八年十二月十八日即舊曆己未年十月念七日

西曆一千九百十九年十二月十八日 星期四

THE EASTERN TIMES.

第五千五百五十五號

今天四張售大洋三分

本館開設上海望平街第六號 電話一千二百二十一號

外埠寄報連郵費
○中國境內 全年十二元 半年六元
○日本境內 全年十二元 半年六元
○歐美各國 全年十八元 半年九元
（報費先惠郵票不收）

廣告刊例
封面二行起碼 第一天每行一元
第二天每行七角五分
後幅三行起碼 第一天每行四角
第二天起每行三角
短行以五十字起碼 第一天每字四厘
六天起每字二厘

學膳費 [illegible]
應用物 [illegible]
校址 上海梵王渡
上海聖約翰大中兩學同啟
乙789

中法實業銀行開辦儲蓄存款廣告
[illegible]

南洋 [illegible]

本館特別啟事

本館因營業擴張建築新屋連日拆卸舊機以致印刷往往有模糊之弊對於愛讀本報諸君無任抱歉現已向外洋定購新式最大印機一俟運到于印刷上必能大見進步藉副雅意特此預告並希鑒原為幸 本館啟

本報今日第四張婦女周刊閱者注意

江浙水利聯合會通告

[illegible]

杭州行素女學校特別啟事

[illegible]

如皋旅滬各界諸君鑒

通啟者頃接如皋旅滬同鄉會館籌備事務所函知籌設三縣會館如皋是否加入希即函復等因事關旅滬同鄉公共事業應徵公眾意見以定行止惟同人散處集合為難爰登報端 [illegible] 定期召集開會此佈

沈卓吾 鄒卓甫 趙星五 繆鏞樓 羅吉人 鄒昊民 阮時純

漢口復成公司收第十三期慈善券頭彩誌喜

[illegible]

上海廣萬源再中第九期湖北簽卷二彩誌喜

第九期湖北券十二月二十六開出二彩第六千〇九十二號並由本號上下附彩均售出 得主 分莊 [illegible] 門台 街容收齊再行宣佈

商務印書館 英語週刊 二百期大紀念

發售特價 陽曆本月月底截止

截止在即 定閱請速

商務印書館發售 民國九年日記日曆

▲袖珍日記 甲種一角八分 乙種一角四分
▲學校日記 六角
▲國民日記 六角
▲英文袖珍日記 五角
▲日曆 一角六分
▲中號彩印日曆 六角
▲案頭日曆 連木架一元 不連木架五角

購請從速 遲即售罄

河南救濟獎券局緊要啟事

[illegible]

福和烟公司特備冬至禮物

[illegible]

例酬 九五至七五佣金

滬南神州醫院敬謝參業公所月捐按月各助洋五十元

[illegible]

上海廣仁善堂江浙皖鄂水災義振事務所

於陰歷十月二十九日星期六假座天蟾舞臺演劇助振 [illegible] 許少卿先生 楊小樓 尚小雲 白牡丹 筱寶蓋 叫天三 麻子 林樹森等諸位藝員 [illegible] 仁人君子閨彥名媛 [illegible]

聖約翰大中兩學招考新生

欲知章程 請看後幅

舉行耶穌聖誕大祝典（第一次音樂大會）

[illegible]

四川路一百二十號青年會特佈

漢陽兵工廠附設兵工學校招生廣告

宗旨 [illegible]
用途 [illegible]
校址 附設於兵工廠內
科目 分預科本科兩科均以一年畢業 [illegible]
課程（預科） [illegible]
（本科） [illegible]
招考人數 [illegible]
報考期限 [illegible]
報考處所 [illegible]
保証金 [illegible]
資格 [illegible]
驗時期及科目 [illegible]
入學期 [illegible]

江蘇省立第一農事試驗場附設農徒補習所招考廣告

（試期）陽歷八年十二月十八日起至廿三日止（場址）清江北圩門外（詳章向本省各縣公署內取閱或向本場函索即寄）

場長朱兆芝謹佈

交通部郵電學校招生廣告

[illegible]

上海電報局啟

上海民立地方自治講習所招生

（宗旨）本所遵照部定規程辦理以造就地方自治人才（學科）本所以研究地方自治為範圍凡無關於地方自治之學科概不加入（期限）本所定六個月畢業（資格）[illegible] 十二月一號起至十二月三十一號止隨到隨考（校址）上海西門外生生里 學費每月五元 [illegible]

所長錢崇固啟

博習 中西 東吳三校同學鑒

[illegible]

江蘇省立蠶桑模範場出售蠶種廣告

[illegible]

中法儲蓄會特別告白

[illegible]

恭頌醫學博士陳任民先生

[illegible]

廣東銀行改定金磅股本並添招新股廣告

[illegible]

敝館爲提倡新歷便利各界起見曾於前去兩年發起賀年名片廣告一種各界贊成者頗不乏人惟以地位有限後至者均以報命茲者裘葛又更轉瞬歲除本此宗旨擬再擴張篇幅賡續舉行簡章如下維希察閱

辦法

一、本廣告之地位每一名片以五號字十七字[illegible]
二、本廣告凡欲用二名片之地位者[illegible]
三、本廣告之代價每一名片[illegible]洋三元後幅爲乙等實洋一元[illegible]以郵票代之（以一角以內者爲限）
四、本廣告封面以二十四片爲限過此須登在後幅先到者登在前面
五、本廣告本埠以十二月二十八號截止外埠須預算必於是日可以寄到本埠

特色

一、本廣告取價極廉依地位之前後定價格之等差僅費少數之金錢能引社會之注意
二、本廣告無遠勿屆內地本外各省外而東西各國凡報紙達到之地可不費些微之力[illegible]
三、本廣告可節省一張[illegible]
四、本廣告極爲便利凡有名譽職業者[illegible]可抽入小影或商標本館可[illegible]
五、本廣告爲格外優待起見刊登此項廣告之位爲人所最注目之處[illegible]當日本報一份

（空白處）　准登　准登　啟者取此空下留紙

浙江義券事務局宣示第十三期五大獎號碼

第一獎第二千二百四十三號　正號杭州廣惠和承銷　副號上海益公司承銷
第二獎第七千八百三十二號　正號杭州億中承銷　副號南昌福順祥承銷
第三獎第二萬五千九百五十七號　正號寧波益利源承銷　副號九江[illegible]承銷
第四獎第四千零四十九號　正號揚州五洲藥房承銷　副號上海暢春福承銷
第五獎第一萬八千七百八十一號　正號湖同益公司承銷　副號上海[illegible]承銷
又第一萬八千七百八十一號　正號上海[illegible]承銷
又第一萬八千五百[illegible]

慈善救濟獎券十一月十四日開彩

上海大利源經售各種獎券

本號出售各大獎券信用卓著歷次售出頭獎大彩[illegible]第十三期頭獎六萬元全張六元分售半張三元四分之一元五角[illegible]第十四期準於陰曆十二月初六開獎[illegible]外埠函購加郵費[illegible]

公祝寶記照相卅週年紀念

啓者寶記照相館三十週年紀念主人既不受禮同人等深爲抱歉因擇定月內無論何日凡與主人交好者分頭約集至該館影藉以公祝並各留爲紀念或分照或合照悉可聽便此佈

同人公啓

中華書局新年大廉價

十二月一日起三十一日止照原來折實價再減一成幸勿失此機會

賀年片　[illegible]
銀行支票式賀年柬　每冊十二張[illegible]
西式賀年片　[illegible]角五分

中華書局發行

新年賀柬

本局所出各種賀柬印刷鮮明詞語適宜分政界商界學界女界男女各界銀行支票式賀柬有中文西文兩種用三色精印與支票無異尤爲新奇采印西式賀片花樣精製詞句並列此外尚有美麗新到品多種

上海電報局廣告

江蘇省湯泉電報局於十二月十四日開局通報此啟

金城銀行廣告

本行收足股本二百萬元照公司條例辦理[illegible]生金銀及外國貨幣代客收交各項[illegible]外埠兌匯[illegible]總行設在天津法租界[illegible]分行設在北京[illegible]上海分行設在天津路[illegible]電話中央[illegible]

新華儲蓄銀行　公共儲金

每月一十四元　每月儲六元者以一千元爲滿額　月儲三元者以五百元爲滿額　預存一元以上不論[illegible]
十四年內得獎滿額後還本與未到期提本均另表定之　中途停繳不即取消原存之[illegible]
每月二十日在北京當衆開籤　歸儲金人享有得獎號碼　平均[illegible]
任人參觀　詳細章程　請向上海天津路新華儲蓄銀行索閱

新華儲蓄銀行　諸君

百面如冠玉　美成散　面鏡

余素抱香蒸之疾兼之面黑作夜以致面如菜色鼻頭雞皮[illegible]以丹方[illegible]百藥無效[illegible]
[illegible]每瓶半元每六瓶二元五角[illegible]所在上海盆湯弄[illegible]外埠函購[illegible]郵政局寄奉

時論

◎清內　（卧）

大都對外之失敗內奸失敗之也故欲與外爭必先清內

雖然以對外國[illegible]團所清之內奸爲國內之奸以一黨一派[illegible]則所清之內奸爲黨內派內之奸以無論若何團體言則所清之奸爲團體內之奸然苟爲一人言則所清之內奸爲心內之奸心內之奸何也則私心是也人人苟能自清其心內之奸則內奸宜能清矣

不然人欲清我而我復清人況且內訌之不暇更安暇清內奸哉

國內專電

◎蒙藏院呈稱徐（樹錚）郭（則澐）蒙事出力給一等一級獎章公府批准

◎教傅（嶽棻）因教員罷課風潮劇烈已上辭呈未准

◎巴黎中國學院電請縮印四庫全書寄法藉研中國文學

◎中英協會英公使出名囑（十八日）在英公使署宴中英要人

◎議員[illegible]伊文等謁靳（雲鵬）請速查辦中國銀行

◎代表江（紹杰）昔徐總統謂王（揖唐）自言不避艱難務達和平目的

◎交通部呈口（電碼不明）路政長黃贊熙執行借款

◎皖省旅甯同鄉電稱女權被辱倪（嗣沖）率獸食人罪無可逭請即罷斥懲主犯軍官

◎丁錦在航空處籌設軍事機械教育會計四科

（以上北京十六日戌刻發）

譯電

▲其一　國內雜電

◎今日北京導報登載辛博森論文云遠東之改組以中國爲樞紐諸事全視中國之動作而定中國今日之急務惟求自立而已中國人今應自助而不求人之助遇不困苦之秘因[illegible]惟財政倘能於[illegible]年以內組織一正當之銀行則諸事皆可迎刃而解前會著論研究[illegible]

▲其二　歐洲議和要電

◎德覆文之討論　高等議會今日開會討論覆德之牒文此次會議乃在克勒蒙沙氏住宅舉行因克氏尚未痊愈英國全權代表克羅及尚由倫敦回抵巴黎故得與會海軍專家多人被邀參與會議蓋須諮詢一切以便高等議會對於斯加巴佛洛沉沒德艦以後決也德國專家今日可抵巴黎大約將被邀與協約國專家之聯合會議協約國專家於是可得采德國願以何種船價物件代彼所謂不能交出之船港材料問題無論如何此事必從速議決和約之調印不日可成事實（十六日巴黎路透社電）

◎阜姆問題近聞　羅馬電稱斯福查伯爵與惠拉蒂氏（達倫齊時氏之總秘書）商妥一切經洲維往格里亞將軍已于星期日率意國當備軍占領阜姆達倫齊時氏已代表阜姆國民會交讓管理權據意國各報稱意首相尼蒂氏今日將在國會對於阜姆問題之解決及意政府與阜姆司令返意商定之合同發表重要宣言

◎陸徵祥之歸程　陸徵祥昨由馬賽啓程回國（巴黎十日路透社電）

[illegible]安[illegible]之第[illegible]則投資[illegible]裹足不前之虞云（北京十六日路透電）

[illegible]國合大[illegible]堪忍受[illegible]致[illegible]交其弟[illegible]（以上北京十七日太平洋電）

解散尚有應與造幣廠並行者則正當之國家銀行也尚能辦理得宜則人民有供給資本之中樞合全國內有人千萬人今不妨用彼等之力以聯絡各處之華商人地主無人不投資該銀行乎須不受政治牽制則多數之小資本家必願紛紛投資明年應召集銀行界及商會代表會議取決於中央銀行之例則定該銀行辦法或以固有之國際關係成一大事業[illegible]美國場銀自借[illegible]辦法必可大有成效[illegible]設若成局[illegible]有獨立機關爲之保障[illegible]則[illegible]

廣東銀行有限公司廣告

本行資本已收足資本二百萬元另存公積四十四萬元　總行設在香港另於各埠設分行及代理處[illegible]
經營中外各埠匯兌押滙及往來活期存款[illegible]利權便工商起見啟一切交易格外克己如蒙[illegible]
上海分行地點在寧波路二號　電話中央一七七八〇　司理室電話中央一七七六

嚴冬整備寒衣之計畫

西風起矣天氣漸寒人人皆須預備寒衣作禦冬計富者裘狐貂狢貧者[illegible]其次亦非棉衣不可然凡此[illegible]皆然苟不作此計畫者也然[illegible]有絲服於身外者衛生之[illegible]穿寒冬者必須[illegible]則心寒我人爲冬令之飲[illegible]身和暖溫和之穿心[illegible]錫百能服一值[illegible]酒紙以一取暖[illegible]

[illegible]補血[illegible]
[illegible]寒衣之謂[illegible]不受風寒[illegible]冬令[illegible]
[illegible]身之先補血[illegible]以未補[illegible]
[illegible]即可[illegible]告人之補血品也[illegible]每大瓶一元五角[illegible]八角[illegible]市上均售[illegible]

上海慈惠醫院　王若儼醫生

院址北戈都路（白克路轉角）診治內外花柳皮膚眼耳鼻咽喉婦人小兒諸科
診察時間　每日下午一時起六時止星期日十二時起三時止

潘蘭史吳倉碩周夢叔　鄒秋枚黃濱虹代啓

潤臨泮蒙碑額格　石章每字二角牙章每字三角收件處上海望平街有正書局及棋盤街著易堂函索印樣請附郵票一分

浙江興業銀行廣告

本行於前清光緒丁未開業至今已十三年收足資本一百萬元公積金三十九萬餘元　再將業務科目擇要列舉如下
本行另有各種存款隨時存取定期活期各項存息格外從優
各種存款　存款隨時提取
抵押放款　押滙　貼現　欠息克己手續迅速
滙兌　本行於上海杭州漢口北京天津奉天漢口各埠[illegible]滙兌
總行上海北京路四號　電話中央二六五〇號（支行）杭州漢口北京天津（分莊）奉天

沈 移 製 鏡 面 知 冠 面 玉 散 能 成 美 魏

余素抱皆黑之疾象之俾晝作夜以致面如染色鼻頭[illegible]

廣東銀行有限公司廣告

已收足資本二百萬元 另存公積四十四萬元

[illegible]

◎美代表之觀測和局　美國議和總代表波克氏赴美之前對於大局頗抱樂觀謂彼信德國必承認協約國正當之要求羅馬尼亞已擬簽定對奧和約又對匈和約已在預備中故世界和平幸在之終將告成功云（巴黎十日路透社電）

◎救濟奧國問題　奧首相任尋博士昨日謁見克列滿沙氏高等議會今日將聆任尋博士說述奧國困難之情形協約國於救濟奧國問題已商定草綱如下（一）貸以款項（二）管理奧國入稅（三）籌備供給運輸事宜惟於商定詳則以前須得[illegible]計畫協約國於此必須共同討論（巴黎十日路透社電）

▲其三　各國近信

◎第一次之國際博覽會　第一次國際博覽會紀念法國北部之恢復者將於明年五月間在列里舉行至十月閉幕其規模甚大全球各國均允贊助此舉（巴黎十日路透社電）

◎世界最大摩托船　世界最大摩托船亞斐利加號（載重一萬四千噸）乃丹麥克亞公司定造亦已在丹京下水該船安置摩托兩具共有四千五百匹馬力（倫敦十二日路透社電）

◎飛行界近訊　今日飛機一架自倫敦飛往巴黎於濃霧中墜落開特漢附近田中乘客駕駛者受傷自本年八月間倫敦巴黎間天空航行開始以來此為第一次失事（倫敦十一日路透社電）前日墜落開特漢附近之飛機乘客為[illegible]海運信託公司總理陶爵氏近曾以佛郎五十萬枚為死於凡爾登某戰場之法兵一隊建一墓碑（巴黎十一日路透社電）

通信社電

◎財部為稅實收入合各省對稅收機關實行盈獎[illegible]條例

◎院令幣制局宣布已飭劃撥關餘備收京鈔增高價格

◎政府接西南探報陸不主張國會內政府對此不表同情頗欲擬日內再電西南促和

◎外傳仲裁機關成立府派王芝祥院派朱啟鈐據府院中人言未聞其事並謂無由府院派人之理

◎樹封外蒙徐專使[illegible]南副使日內皆行府院部均準備派員歡送

◎劉鏡人已正式辭職

◎王揖唐等昨又有電到京據調查年內可竣事現已得重要有益證據

◎孫烈臣電勝[illegible]（十四）[illegible]貝爾內蒙[illegible]般各旗定十六日齊集寺署擬撤治辦法

◎院電[illegible]姦女孩事[illegible]自治生報紙造謠當依法起訴

◎政府委員由香陳張與韓王於接洽情形并告姚章士釗已赴滬

◎留局聞俄激黨與阿富汗黨人合謀在中亞活動電楊督注意新省西南防務

◎教員總[illegible]業新語傳宜令各校主課再議辦法使各校長勸先恢復原狀薪水問題由部力爭（以上北京十七日中華通訊社電）

◎陳光[illegible]由廣東回滬見陳督軍商權時局聞徐此來係為李烈鈞代表（以上南昌十六日中華通訊社電）

◎政學會為李烈鈞運動督理西南各省鐵路意以吸收財權昨已由軍政府議行

◎李耀漢密囑袁帶招沙匪二千餘與[illegible]對抗據聞係受要人所指使（以上香港十七日中華通訊社電）

南京快信

◎李督與[illegible]和議停滯昨擬長電入京聞係促早[illegible]種種促進辦法以望中央採納

◎長江巡閱副使署參謀長蔣長青及十六師團旅長[illegible]昨日會晤齊省長籌商餉務要公

◎北京中國銀行總理徐恩元昨日來寧晉見齊督軍齊省長[illegible]

◎省議會十六日開大會又未足法定人數

◎[illegible]總會長[illegible]商令各廣貨業照常營業

◎梁士詒定明日赴漢再由京漢路進京齊省長亦到交行送行

◎[illegible]

◎浙江[illegible]道尹王耀星請撥款二千元以振[illegible]

杭州快信

◎杭州電政監督蔡[illegible]昨奉令調署為湖北電政監督

◎省議員伍[illegible]等因齊省長任用親家[illegible]縣知事實屬有違條例昨又提出質問

◎省議會昨日大會各議員對於齊省長咨復[illegible]問書認為不得要領立請省長出席答復齊省長即派政務委員[illegible]代表到會代答各議員仍不滿意堅欲省長親自出席答復

◎新任杭州電局長[illegible]昨日晉謁省長並於上午正式接事

◎齊省長委任張[illegible]為省署第一科科長[illegible]

◎省長昨日公[illegible]

◎新委軍署[illegible]

公電

◎泗水華僑來電　南北政府[illegible]各報[illegible]福州日人屠殺學生商民軍警已屬不堪又加以戰艦臨境軍隊登陸似此尚可謂吾國之獨立尚有何國際之可言倘長此[illegible]生命財產[illegible]作最後勝利之主張

◎南京學生聯合會電　北京徐大總統[illegible]總理國務院均鑒[illegible]男女學生奔走呼號喚醒同胞鼓吹民氣我國[illegible]一線希望學生是賴國家長官[illegible]如何保護[illegible]湘督張敬堯[illegible]學生[illegible]致全省學校解散[illegible]陳光遠[illegible]封閉學生聯合會迫令解散[illegible]任意摧殘奴性[illegible]無人道之[illegible]有摧殘教育[illegible]民氣罪已昭彰[illegible]胞迫於淫威[illegible]之心猶以為未足乃更縱兵[illegible]女學[illegible]不知我教育界何仇何恨於倪氏[illegible]忍出此[illegible]南京學生聯合會叩

◎南京高等師範[illegible]學生公電　上海各報館各省教育會各界聯合會學生聯合會及各機關各團體[illegible]

◎黔省劉[illegible]世家電　各報館均鑒[illegible]

世界要聞

◎美國最近之政治運動

[illegible]紐約通信云美國今日已開始為最大最烈之政治運動[illegible]月間候補總統當能選出[illegible]則正在有一大總統出來[illegible]今日之政爭[illegible]美國[illegible]國家盡其能事[illegible]担荷全國大事之人他日能[illegible]

[illegible]而定今尚不能決也

◎墨西哥讓地於德人

（美新聞[illegible]）[illegible]信云墨西哥[illegible]土地近有一百七十萬[illegible]克[illegible]德人作殖民地[illegible]

[illegible]須經墨國內[illegible]之許云

國內要聞一

◎國內議和消息

▲南北交換條件　[illegible]

▲李蘇督之來電　[illegible]

▲岑陸與兩國會　[illegible]

▲靳揆分電促和　[illegible]

▲李汪聯袂出京　江蘇督軍李秀山之弟[illegible]

◎旅京閩人之大會議

▲龔氏即日來京　[illegible]

[illegible]十二日上午十一時旅京閩[illegible]開第三次大會[illegible]

▲開會之情形　[illegible]

▲會陳郭之表示　[illegible]

▲討論之經過　[illegible]

▲議決之事項　（甲）由各界聯合會即日[illegible]

◎京校職員職務續誌

京中公立小學校教職員全體停止職務情形已見昨報茲聞昨日公立小學以上六十餘校職員[illegible]

時評一

雜感（迦）

農教兩部以雙方爭執今日傳甲明日說乙久無所決豈此中竟有若何困難乎抑視為無足重輕而置之也然我請久延有兩害一則徒使奔競者之日繁一則使當局者懷五日京兆之念前者增事之糾葛後者阻事之進行均非所宜也

今日武人輒仇視學生不知學生祗知愛國何嘗與彼等為難而彼等之尊榮利祿因無善也即使如彼等之願全國竟無一學生我恐其尊榮利祿亦未必能勝於今也然而苦苦仇視又何為也哉

◎藏案將援例力爭

▲先爭主權　▲後爭疆界

西藏交涉開議無期然當軸對於此事確已擬定辦法先與英公使援照外蒙取消自治前例與之力爭[illegible]

又聞外交部於十五日舉行[illegible]（一）陳遐齡之條陳（二）熊克武之條陳（三）[illegible]（四）[illegible]之條陳[illegible]

◎西報論中國裁兵

字林報云近日[illegible]提倡裁兵計畫[illegible]

[illegible]

長沙錦華麗湘繡滬莊 開設三馬路石路東首同安里 電話中央三五二九

現元英洋美金金磅佛郎均可照辦利息面議進出口押滙放款收買中外滙票或代收款項及辦理各國各埠電滙票滙並銀行 …… 總行美國紐約自由街六十六號 遠東總行上海英界九江路十五號 分行天津漢口北京

上海中國濟生會經收濟生醫院經費報告

[illegible] 共計洋一千三百五十二元

痰咳

痰咳由痰生痰消咳止際此朔風時起患咳者必甚於秋夏思患預防當治之於未發之先本廬驪製半夏麴爲驅痰之上將止咳之仙丹無論久患新起以及種種痰飲痰咳服之立奏奇功可操左券誠以製煉得法配佐相當故收効自爾神速比來風行中外固已同聲額頌起痼疾而登仁壽洵無愧藥界巨擘也惟是藥假冒甚多無恥之徒既抄登本廬廣告以爲影戤又到處兜售損人利己惠顧諸君希認明盒內有辨眞券者方是的眞無券萬弗購買價目大盒二元四角小盒一元二角試服二角

上海崔氏瓣香廬藥房啓

上海盆湯弄口 寗波路口 分設長沙輯道街 福州總督署口 北京南雲閣樓下 天津鍋店街通衢馬路內 南京下關大馬路 杭州上保佑坊之江報館對門 奉天省長公署東首 安慶軍署西 無錫江陰巷內 開封北書店街南口路西

工部局儲蓄銀行啓事

[illegible]

請用國貨 象頭牌牙粉

恥齒同音國有恥人思雪之齒有垢獨不思雪之乎凡齒有垢穢易致牙患而有妨於衛生生不能衛又豈能雪國恥故欲講衛生必用象頭牌牙粉其香味其質料其裝璜皆獨一無二又係完全國產此各界所宜汲汲者也

每袋三分 每盒一角五分 每盒一角二分 愛國日用工業社總發行所上海南京路民康里

最著名之香烟

最著名之香烟 最著名之香烟

最著名之香烟

上海永泰和烟行廣告

大麗花種子贈券

[illegible]

樂稱園 種仙

和盛首飾號

本號創自同治年間專辦頭等鑽石珠寶翡翠鐘表精鑲白金中外時新首飾金銀器皿定價劃一不合包退回換併收兌白金鑽砂自煉白金零兌舊拆或代鎔代化格外克己如蒙賜顧請惠臨江西路一九八號電話中央一五七七號

時計手表公司

上海英大馬路郵政局對面四百二十六號

格外克己 欲購從速

眞金殼 每只八元 市手表

立退雀斑藥水

用此藥水雀斑退盡皮色白嫩

[illegible]

上海造福大藥房 海寗路口 德壽里 電話西一千三百九十六號

美洲華僑創辦 香亞公司

美容妙品

價目自一角半至五角

總廠上海兆豐路 發行所上海南京路

上海自來火公司

烹煑省儉法

烹煑用自來火最爲省儉最爲便利此事已經證明且用自來火煑食品異常清潔而衛生可却除一切疾病欲知詳情請詢南京路念九號樣子間或西藏路五號本公司寫字間可也

上海香港興華製麵有限公司擴張營業招股

本公司發明各種新式麵食以來行銷中外日增月盛去年年終結算盈餘十萬元除派股息外每股得紅利四成上海總廠香港支廠兩處每年需用麥粉二十餘萬包全國食品業需粉尤多且外國以麵粉爲食糧正宗在華各洋行辦粉出口者指不勝屈故本公司決議增加資本至一百萬元俾自設製粉大工場其出品除自用外供給中西食品製造商購用可得絕大利益計開幕迄今未及一月各界投資者已達六十餘萬轉瞬滿額倘截止收股時認股超過全額則將最後認股退還勿得異議凡欲入股者請速通知上海南京路興華製麵公司倡辦長楊小川司理蕭楚南或香港興華寫字樓倡辦長劉鑄伯總理蕭乃麟

總收股銀處 英大馬路本公司寫字樓 代收股銀處北京路中華銀行 寗波路廣東銀行

三炮台香烟

照通常價目

每兩聽售洋

一元

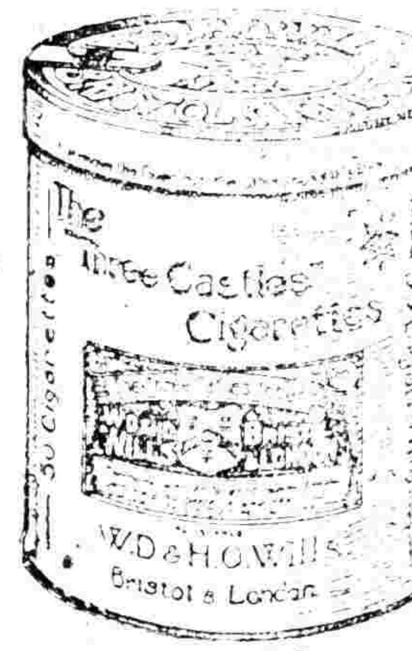

在英國大烟廠製造

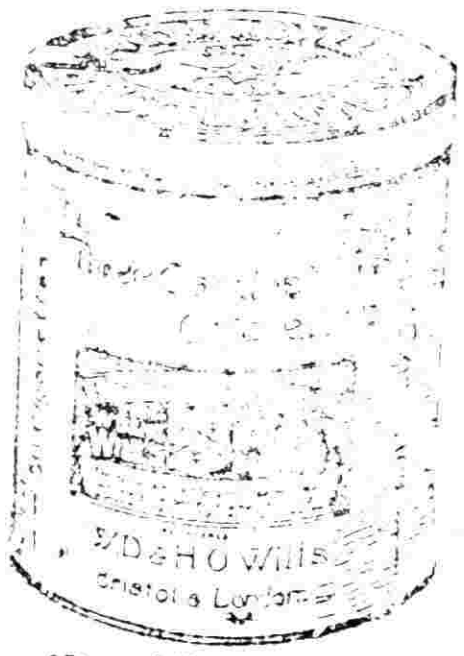

駐華英美烟公司

有限英國公司

本廬發行哮喘氣急丹已歷二十餘年專治各種哮喘無論陰陽交虛氣血兩虧以及哮喘風哮鹹哮冷哮等症只須一息尚存送服三錢包可哮平氣順發行以來服愈無算迥非各市上藥品可比尤妙在扶元補氣降火滋益命門之真火降氣血之虛寒曾有患氣急四十餘年淹延一息百藥罔效服一料而爽然若失其功效已可想見近多假冒購者注目每料六元每盒一元五角大洋試服三角

上海 崔氏獅香廬藥房啓

廣嗣金丹

值一角之藥品方是的真無券即是僞品服之傷身萬勿購買

廣嗣金丹一藥經本廬主人驥雲氏竭數十年之研究歷試萬人確有功效始敢出而問世藥性王道無偏寒偏熱之弊功能塡精餂髓補腎固元益氣血暖丹田服之永無夢遺滑精之患治愈痼疾而綿嗣續者尤難僕數發售以來頌聲載道證書謝函日必數起非製煉之精良功效之神速曷克臻此乃近有無恥之徒冒名影戤希圖魚目混珠其功效之何若姑不之問而存心卑下已可概見賜顧諸君請認明驥雲氏肖像盒內附有辨眞券一紙可換價

上海 崔氏獅香廬藥房啓

沙溥泉掛失

平和紀念

愛國者鑒

青年會 學生貿易公司廣告

英明照相館

新張大減價八折 上海南京路望平街口對過 專辦各國上等照相器具材料伊司們快提軟片鏡各種燈光紙等發售

眞正立退面麻藥水

科發藥房

上海南京路 第十四號

補腦安瞞粉

凡頭昏健忘精神疲倦及操勞過度者服此粉大有神效又大病及戒煙之後尤不可不服此粉 每瓶洋叁元

鐵錳酵補藥水

人生首宜及時滋補以固根本此為滋陰補虛第一要藥各界男女如以之調理或培補允推獨步 每瓶一元五角

中英華英五洲中法等各大藥房均有經售

注意 橡皮國貨出品先聲

清操軒山水畫冊出版

[illegible]

兜安氏秘製保腎丸

婦女亦有腎病

婦女之病　不外中情鬱結　氣血不和　致有經水不調　赤白帶下　腰背痛　子宮寒冷　久不受孕　易於小產　頭痛　肝氣　胃呆　神經病等　其病源大都由於腎弱而來　服兜安氏秘製保腎丸　大有奇效

年老人步履維艱

年愈高　腎愈弱　腎弱　則血內尿酸　不能隨小便排出　蓄於筋骨節骱之間　由是風濕麻木　手足僵硬　步履不快　動輒引痛之患　日漸生矣　所以年老者之筋骨節骱　每多僵硬不舒　患有風濕症者為尤甚　兜安氏秘製保腎丸　乃絕對治腎經驗良藥　功能助腎融化尿酸　由小便而排洩之　令人康健　舒筋骨　活血脈　凡年老者以及腎弱之人　咸宜常服此丸　藉以保腎卻病可也

專醫

背脊疼痛	經年頭痛	易於小產
腰穴酸痛	膀胱發炎	小便渣滓
骨節酸痛	水蠱腫脹	小便頻數
酒風脚痛	腎骨筋痛	夜多小便
風濕癱瘓	小孩遺尿	沙淋石淋
四肢虛腫	婦人白帶	小便帶血
眼簾浮腫	月經不調	小便停住

各埠大藥房均有出售每瓶洋一元四角 每打洋十四元

上海北京路十五號兜安氏西藥公司啓

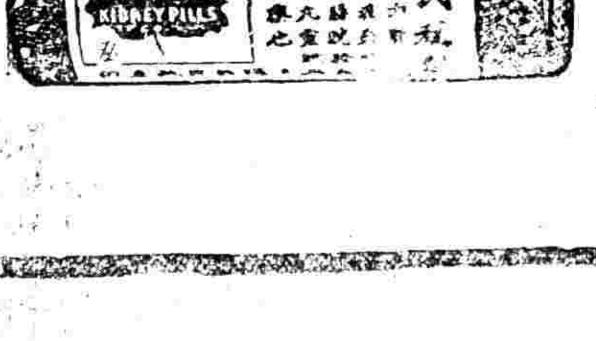

DOAN'S Backache Kidney PILL

國內要聞二

◉長辛店之國民大會

長辛店京漢路工人愛國之心素著自五四以來提倡救國十人團等事不遺餘力近日以福州日人暴動事件益形憤激異常商學各界亦籌備遂於本月十四號開國民大會午後一時各界齊集於娘娘宮前工界商界學界女界救國十人團及市民等千餘人持旗上書（救國）（提倡國貨）（抵制日貨）（提倡國貨）四等字之秩序異常整肅一時半振鈴開會公舉商界武陽吟華及學界孫正芳二君主席報告開會宗旨及福州日人暴行之情形報告畢萬衆高呼殺賊當由學界[illegible]登臺演說慷慨激昂痛哭者莫不感動演說畢由王君提出對待日人辦法六條（一）撤退駐福州日領事（二）日政府向國政府謝罪（三）懲辦肇事日人（四）賠償死傷同胞（五）日政府保證此後僑華日人不攜帶武器並後此不得再有此種行為（六）撤回駐福州日領署特派員大會公決次由各界選舉代表組織委員會工界郭長遠李懋棠史文彬學界王[illegible]孫正芳田[illegible]商界王振同楊嘉先陳桂秋商界畢小林李宗霖[illegible]劉光安救國十人團[illegible]馬安士等討論永久抵制日貨辦法及擬[illegible]至四時許散會云

◉中法文學之接近

法國人士近日研究中國文學熱心已極大學特設中國學院延聘專家擔任講授法國政府亦籌助二萬法郎由內閣撥匯今年該院近日請商務局擬借觀四庫全書用備研究辦法以廣流傳云

◉全國（國民大會）聯合會之醞釀

自福州交涉問題發生後上海各界聯合各界組織國民大會各省陸續接洽遣派代表赴滬參加國民大會者已將[illegible]會昨開各界[illegible]之一部分有發起[illegible]組織全國國民大會聯合會連日正在進行接洽此外附近各省聯合會進行頗速將來之趨勢或者俱有可觀至其組織進行事宜約分為二大項（甲）組織後援會由國民大會聯合會[illegible]組織外交後援會以為外交上後盾之實力計其[illegible]（乙）從速仲裁機關以此項聯合會[illegible]之進而為促成和議之機關從成仲裁機關而提其實力

◉參謀部控案與衆議院

參謀部員呈控陸錦一案業經明令宣布查辦陸錦免職部員一律免職前呈控者不服及向衆議院請願者辦案由該院受理不日提交院會討議通過以張公理而明紀綱茲將原呈錄下陸錦前呈控者一百餘人舉發陸錦貪贓枉法前向貴院請願查辦一案[illegible]發[illegible]身受[illegible]反坐[illegible]國家保全陸錦控計不屬於法律範圍[illegible]不問不聞即令陸錦有官國行政[illegible]今該錦憑藉強權抑制公日內閣大會時曾提議此案付諸公決陸錦等名舉劉強生先生依議請願[illegible]通過開大會提案通過[illegible]理使陸等含冤莫伸除向貴院外更無申訴之門四大[illegible]主張公理發揮正義得以大明紀綱特以[illegible]同人咸[illegible]無既不得已仰乞國會[illegible]陸錦等一百餘人謹啟

◉閩東近聞記（本天通信）

▲清鄉局之近狀

東三省清鄉總局已於本月一日在大南門警察三署清道隊舊址正式成立該局總辦王順存亦於是日就任所有奉天清鄉局原有各處各[illegible]理[illegible]各處[illegible]局亦一律裁撤交由各該[illegible]理張作霖上將[illegible]集張作相總參謀長孫烈臣驍長王永江財政廳長王家[illegible]處長徵署八處處長及清鄉會辦王順存[illegible]會議一次討論進行方法當場決定於吉黑兩省各設分所三省各道各設行局外兩軍警長官一律委為會辦協力進行不料經費一端王財政廳長與王總辦意見

◉武漢學生請願情形

▲請願前之經過

武漢學生前日在武昌[illegible]學生聯合會[illegible]所要求條件其第一即[illegible]學生聯合會[illegible]會[illegible]出席[illegible]武漢學生[illegible]出席[illegible]日[illegible]學生聯合會[illegible]事公同[illegible]決[illegible]學生[illegible]定於星期六[illegible]遣代表[illegible]公署請願[illegible]發出傳單[illegible]各校[illegible]大勾庭第一師[illegible]貴外國語[illegible]不贊成[illegible]無[illegible]文[illegible]中[illegible]所[illegible]人文華[illegible]請願事[illegible]決定

▲出發時之情形

十一句鐘時文華高師[illegible]附中[illegible]法[illegible]各商等先後齊集[illegible]省[illegible]武昌學生[illegible]文華學生[illegible]各生列隊[illegible]後[illegible]加入之各校[illegible]先後到[illegible]列隊[illegible]秩序井然

▲請願時之情形

[illegible]法附中等六校[illegible]各校遂派代表入署[illegible]警廳[illegible]許入時已十二點[illegible]得[illegible]學生跪下伏地[illegible]各代表出見[illegible]省長出見[illegible]堅求入署[illegible]各代表[illegible]十餘人[illegible]請願條件（一）[illegible]學生自由演講（三）[illegible]各代表乃[illegible]省長[illegible]

▲露宿時之情形

[illegible]各生之[illegible]大衣等物用車運[illegible]

◉劉亥年之結局

前安東縣稅捐局長兼本稅局長劉亥年因吞蝕[illegible]數十萬元為張作霖查究撤任後[illegible]長作霖本擬處以死罪[illegible]以警官[illegible]政務廳[illegible]二十七師師長[illegible]張作相[illegible]司[illegible]二十九師師長[illegible]等有期徒刑[illegible]張作霖[illegible]

▲儲才館之內容

張作霖在安東[illegible]奉天設立儲才館[illegible]事長[illegible]才[illegible]館長[illegible]事[illegible]各[illegible]館[illegible]至四[illegible]王永江財政廳長（兼任財政學）[illegible]長[illegible]外交史）孫[illegible]（担任國文）謝蔭昌（担任教育學）等[illegible]以[illegible]出[illegible]開館式之[illegible]也

[illegible]未能一致王督辦主張非月給三千不能支持王財政廳長則以財政困難公言僅予二千王督辦大為不悅會同提作霖面請辦理作霖極力挽留並允為設法增加經費王督辦遂照常視事[illegible]支持[illegible]兩廳成立之際王財政廳長亦已[illegible]僅予一萬六千元為常年經費遂致兩廳[illegible]未久已需死款現在王財政廳又以持教育兩廳[illegible]局總王順存[illegible]也

▲軍警商之維持

此次武昌各界[illegible]警察維持秩序所有四門口長街[illegible]察院坡漢陽門各商家依然照市并[illegible]茶水[illegible]大有古[illegible]之風[illegible]人之心理矣

至又分運購買食物分給各生各生途沿街席地坐待直至六點鐘尚未見各代表出想依然未見省長也

▲省長接見情形

是日天氣甚寒北風大作[illegible]表[illegible]十三度[illegible]尚稱寒不可當而各生[illegible]表坐[illegible]無退縮之態其[illegible]國之熱度可知矣直至夜十二時省長始在署內[illegible]接見各代表[illegible]表云予（省長自稱）因[illegible]事在軍署[illegible]見諸生沿街[illegible]要求[illegible]代表[illegible]請願[illegible]（一）請求轉電中央[illegible]七日北京國民大會所提條件[illegible]聯合商界公共檢查劣貨（三）請求[illegible]（四）請求指定地點給生等公同[illegible]之必要及抵制劣貨之利[illegible]一可省長當答第一條予[illegible]中央[illegible]二三兩條殊不能認為[illegible]第四條[illegible]請[illegible]其[illegible]以上[illegible]

◉贛學生全體罷課記（南昌）

▲罷課之各校

[illegible]工業第一師範[illegible]學[illegible]學生[illegible]

▲罷課後所聞

各[illegible]學生自十日起全體罷課後學生聯合會[illegible]職員[illegible]全體出發[illegible]各學校凡已組織[illegible]

▲學生之決議

各學生因閩案[illegible]

▲學生之防備

自罷課風潮發生後各官[illegible]

▲調停之無效

罷課風潮發生後即有督署諮議丁立[illegible]及前國會議員[illegible]省議會[illegible]四條（一）[illegible]

◉魯議會近事紀（衆議員合演令武行）

山東省議會報云十二日下午[illegible]

◉湘學生散學風潮三誌

湘省各校學生自行解散[illegible]

◉川省最近要聞（成都通信）

▲鍾體道潰軍消息

川省北境與陝省[illegible]

▲張左丞入川運動

廣東川籍國會議[illegible]

▲藍天蔚將赴陝西

廣東軍政府所派[illegible]

▲劉成勛接防近訊

第四師長[illegible]

▲川藏停戰之延期

前藏番與川邊[illegible]

◉桂閩揭要（南寧通信）

▲陸譚等赴龍州之近訊

陸榮廷上[illegible]

萬國儲蓄會
既可儲蓄生財 又可月得巨獎
期滿如數還本 更有餘息分派
▲另有詳細章程函索即行寄奉
（總會上海法租界洋涇濱二十九號 分所[illegible]）

注意 電氣火爐
神州國光社大廉價一月
陰歷十月初一起十月三十止
另印簡章目錄函索即寄
電氣火爐最為潔淨便利近日租用者紛至沓來天氣嚴寒未用者局勿觀望用一具以試優劣◎本處現有最新式火爐出租租費每月紙取銀五錢欲租用及欲詢詳細者請至南京路四百七十二號本處樓下接洽可也 電話中央二千六百六十號
工部局電氣處啓

萬國儲蓄會

既可儲蓄生財　又可月得巨獎
期滿如數還本　更有餘息分派
▲另有詳細章程函索即行寄奉

總會所　上海洋涇浜七號（電話三九二九）

到武鳴後入擬與陸譚同上龍州，嗣因忽有急務須回廣州，遂於本月六號由邕乘輪下梧，直歸廣州矣。譚李日接岑西林總裁所命前往雲南商議要政，故已先期乘輪取道龍州轉往矣。

▲撤銷第三軍總司令部　廣西陸軍第一師師長陸裕光通電呈報撤銷第三軍總司令部，其電云（銜略）奉督軍感電，遵將第三軍總司令部於十二月一日裁撤，理合電聞，陸裕光叩印。

▲咨覆省議會緩行改選　廣西省議會前議決咨請行政長官迅行籌辦下屆選舉，詳情已登前報。聞省公署接到咨文後，[illegible]，並援引一例，以為省議員之改選應向於衆議院議員，今衆議員既未改選，省議員仍當照案延任，聞將以此咨覆省會查照云。

▲省署已核准校長任期　[illegible]合省廣西分會前向省署呈請核准各學校校長任期一案，茲經省署核准，略謂各學校校長任期以學校之畢業限期為準，如不勝職，仍得隨時更調，[illegible]使任校者得以盡其才力，而專其責任，於教育前途大有裨益，[illegible]照行[illegible]矣。

▲禽辦龔育麒案之復活　現任桂林道尹龔育麒，前任柳江道尹任內違法殃民，曾被省議會於民國五年開會期內議決咨請陳前省長查辦，此案發生後，[illegible]

◎皖議會彈劾案之反對

[illegible]

◎南京演說競進會紀盛

南京演說競進會由南京學生聯合會發起，分南組北組，……全城中等以上學校……[illegible]

地方通信

○蘇州通信

▲各界聯合會之代表會　[illegible]

於十二月十二日午後四時假本城法政專門學校舉行[illegible]

○揚州通信

[illegible]

○嘉興通信

▲聯合會改組消息　嘉興各界聯合會[illegible]

▲冬防籌備之防務　[illegible]

○鎮江通信

▲國民大會[illegible]

▲師範學校設夜校　[illegible]

○無錫通信

▲電請嚴懲暴行兵士　[illegible]

▲[illegible]演講　[illegible]

本埠商務市況

外國匯票

[illegible]

銀市

[illegible]

錢市

[illegible]

證券市價

[illegible]

糧食

[illegible]

雜糧

[illegible]

麵粉

[illegible]

油餅

[illegible]

花衣

[illegible]

▲印度棉花電報

▲美洲花衣電報

本廠紗

[illegible]

機器紙

[illegible]

賣與買（愁庵）

嘗聞賣者曰，有買斯有賣。與勸勿賣，寧勸勿買。蓋買者絕，賣者自無由賣矣。此言是也。然賣者一，而買者什百，勸勿賣易，勸勿買難，此其一。又既有賣，則雖欲不買，買者多不辨菽麥，不知可買與不可買，此其二。有是二故，吾故曰，與勸勿買，寧勸勿賣。雖然，買者而果能弗買，其效尤顯，願買者亦注意焉。

電氣火爐　價一月
陰歷十月初一起十月三十止
電氣火爐最為清潔便利[illegible]
西人工部公局電氣處啓
另印簡章目錄函索即寄
上海北京路[illegible]

神州國光社大廉價一月

十一月初一夜中華美術專門學校假亦舞臺籌款演劇

本校創立已逾十載歷年以來慘澹經營成績昭著惟專門學校設備既繁支用自大私人財力終嫌不逮爲此特於陰歷十一月初一夜請各界名人假座亦舞台大會串所得戲金除開支外悉充本校經費藉資助樂善君子

特煩亦舞台全體藝員演准拿手好戲

◀特請各界名人大會串▶

陶有成君　天水關
羅閑鷺君　鴻鸞禧
趙慕雲君　華容道
張歷城君　黃金台
李野樵君　斬黃袍
何芥園君　失街亭
彭壽眉君　空城計

大舞臺

十月念七夜　本台特煩全班藝員准演傑作好戲

價目　包廂七角　特等五角　頭等三角　二等二角

徐振聲　馬俊山　孫少堂　王祥雲　應寶蓮　張桂芬　毛韻珂　白玉崑　姚俊卿　劉慧琴　趙竹林　陳嘉[?]　于振廷　劉慧琴　應寶蓮　白玉崑　毛韻珂　姚俊卿　于振廷

搜孤救孤　▶四本蘇護進妲己◀　黃金頭本　俠盜烈女

新舞台十月念七夜價目

特等一元　特廂七角　頭等六角　二等三角　三等一角半

鍾鳳林　潘桂芳　劉漢臣　曹甫臣　趙文連　汪優游　張德祿　夏月潤　倪金利　陳小穆　趙君玉　張德祿　夏月珊　潘月樵　夏月潤　周鳳文　汪優游　周鳳文　趙君玉　潘月樵　趙文連　潘海秋

余塘關（空城計・斬馬謖）一匹之恩　四收關勝　祖廟妃酒鐵公雞　全本刁劉氏

大世界乾坤大劇場十月念七日夜　（目錄）

另售包廂每位小洋二角　正廳每位小洋一角　手巾小帳分文不取

侯人傑　小雲峰　侯蕙林　杜文雲　汪碧峯　汪笑儂　侯雲峯　劉壽山　小金奎　汪碧雲　李八儂　侯雲際　陳蕙峯　小蓮英　孟小冬　李粉徐　春菊跑　來花　白蓮教

本　白水灘　城　策

丹桂第一台十月念七夜戲

特別八角　頭等六角　二等四角　三等二角

侯高麒王樊　益龍　秋翼麟童靈珠春樓　別姬　險難姻緣　裴元慶　王金元　高慶奎　韓世昌　探母　佳期拷紅

大舞臺念七夜戲特別大減價

特等一元　包廂八角　頭等四角　三等一角

洪雲際　諸雲仙　張宏聲　吳彩霞　沙香玉　劉松亭　林樹森　李寶龍　三麻子　羅筱打　牡丹　寶叶　白天鳳　賈德山　蓋小盡　李雲投　尚德　張德俊

大登殿　越虎城　鼓曹　鸞禧　天波樓　節江　落馬湖

楊小樓

大舞臺特煩政軍界情商挽留名伶環球泰斗武生

楊小樓

念七夜　落馬湖

上海大戲院

今天戲目　大偵探片第十九集　大部勸世片　陰陽手神仙世界

新愛倫影戲園

最新活動滑稽軍事大偵探片　寶蓮十三集　中國決死黨雜誌趣片　笑史　卓別麟　竊國賊

大世界

門票一角

中國第一俱樂部　在上海西新橋

大乾坤班　長片影戲　京戲

益壽膠

補品之中以牛肉汁魚肝油爲最然多有不適宜者此膠專用穀精果汁配以珍貴之人體滋養料使其力較牛與魚爲更優因香味甘美不礙胃而反開胃也故華人服膠必在冬令此膠則隨時可服其主治第一補肺治虛人咳嗽及補全體之虧弱治男女諸般不足之症老人小兒服之尤能扶元却病功效之多而且速久已膾炙人口毋俟贅言矣

大瓶洋二元五角　小瓶每打十五元

總發行所上海中英大藥房

外埠各本分號各大藥房均有發售

中法儲蓄會

上海三馬路一號

中國財政外交農商各部立案法國政府註册

宗旨　年限　數目　利益　資本餘興

上海開往南京天津浦口北京火車時刻表

[illegible]

北京開往天津浦口南京至上海火車時刻表

[illegible]

滬杭甬路滬杭線行車時刻簡明表

滬杭夜快車　特別快車　四等客貨車　慢車　快車

[illegible]

注意　表內凡有●記號者係於滬甯路相啣接之車

進口輪船

十二月十七日（念六）禮拜三進口

出口輪船

十二月十八日（念七）禮拜四出口

十二月十九日（念八）禮拜五出口

十二月二十日（念九）禮拜六出口

十二月廿一日（三十）禮拜日出口

十二月廿二日（初一）禮拜一出口

十二月廿三日（初二）禮拜二出口

西節冬禮　請購湖南名產

湘繡乃文人主篇女子手工影響花樣古代名人書畫與近世風景動植物摹本……

灤州礦務有限公司第七屆分派股利並發公積存摺息銀廣告

上海美國友華銀行廣告

本銀行採用美國銀行制度發展遠東與美國之商務爲目的所有一切業務如存款……

中國通商銀行謹白

本埠新聞

美國對華商業之研究（續）

余（博士自稱）嘗訪詢所穿衣類其棉布俱購自□國蓋以價值低廉故也歐戰後吾國發明棉布紡織機出品迅速奏半運銷中國然值歐戰影響價格飛漲華氏遂將棉花布代之質堅耐久惟門面狹甚而日本乘此時機遂將大宗棉料物輸入中國價較廉於英美良以運輸利便工資低廉不如英美之缺少船隻人工之為難也然此後吾美對於此等大而且要之商業可能恢復乎余不敢謂□然有要點數則當詳述之當一九一五年前吾美在滿蒙等處幾握全世界棉業之牛耳供給於中國北部寒冷處居民者為數甚夥惟當日俄戰爭時該處為日兵所屯駐強行戒嚴令商旅為之裹足惟日商可自由出入貿易獲利無算戰爭罷後日本遂於有利可圖之地創設工廠良以中日毗連棉花供取自本國當此之時吾美在該處棉市幾為日人剝奪殆盡

中國現正抵制日貨故一般日商不免稍受影響然其抵制能久持與否余不敢妄斷因數年前亦曾發見此等抵制風潮於時僅數月已如冰消瓦解今遂爭購不其第二次也然中國近已稍稍覺悟紗廠亦已相繼創立定購各國機器從事紡織成績斐然可觀故外國機器廠承造此項紡織機亦頗忙碌計一九一七年中國向外洋定購紡織機達一百二十餘萬錠時英國雖從事戰爭尚□□□□六十六萬九千兩加拿大二十三萬兩計十之八俱購自上述二國美國僅售與奇星機器一萬五千兩而已在英國在華開設紗廠者皆聘英人為技師故其本家對於定購機器等事悉委之技師於是技師自然成□□國購取此項機器□以能□□紡紗機器其理由中國之被要理由近中國約有紗錠一百五十餘萬枚錠機約七千餘其所有供現棉紗用同外洋□□棉紗者然吾美僅為其所可約大宗□分銷各處□銷□日本者約三分之二消去印度者約三分之一云

旅歐華工之實況

華工隨張君之兒地方未進□合之先首由總分發處英軍官□□□□□□□□外有英國處兵持□□□□□□□□□□□□□本為空地英軍租之□□□□□□□□□□□□□□□□□□中間仍留出原有之馬路準法國之入□車馬仍可通行無阻工人所住之處全為行軍所用之帳篷每一帳篷周□□英尺一丈□□十五人故其□有防潮之地板每□工即□□上亦有無地板□即以泥土之上記□借同行之□□湯君二人同住一帳適無地板係臥南俗即於□□不能起立自如□□事非經過不知難然而華人多領毯被之生活則以斯處為起點也

總分發處營內有英軍□□華工開設之雜貨鋪出售各種日用必需之物并香烟糖果等類價值較市間為廉蓋此項雜貨鋪係歐戰退後英倫之貴族富商以軍人適往華者為慰問所待之餉銀其微不敷自用特捐集巨款充作資本合開始初以英法兩政府為優待軍人起見對予該雜物輸之貨物由英國出口法國進口由海關定有專章一律免除納稅之義務

總分發處將中國帶領華工赴法之英商一至若□□□華工總分發處其對於原帶隊伍所負一切之責任即日完全交卸此項英商必須回至倫敦投陸軍部報到考驗其□日旅華之經驗然後陸軍部給以文憑即陸軍步兵少尉銜再赴法國若遇兄弟候華工皆勝差遣委用或派往已經成立之華工隊伍充當學習排長但道中與華工之相處既久故其較深一旦分離頗覺難處當握手道別時彼此多有流下涕淚者是見同受患難之人其結合系本諸天性正不必因黃白種族之分而有區別也華工至總分發處之第二日必經軍醫官試驗眼中有無顆粒性結膜炎患之否必接入專設之華工眼科醫院將治癒後始行派入隊伍工作總軍中多數人同住一處傳染極易而顆粒結膜炎發展尤速西式陣線之編軍當局對於此事非常重視之

華工在中國應招後及沿途旅行中皆以紅黃藍黑等旗分別名其隊伍而已迨之英抵法後其原有之隊名

上海中法實業銀行廣告

本銀行係股份有限公司股本七千五百萬佛郎中華民國政府認股本三分之一計二千五百萬佛郎○本銀行章程業經中華民國政府於一千九百十三年一月十一號批准立案○總行在法京巴黎○分行○北京上海天津奉天香港廣州漢口西貢海防河內新加坡英京倫敦法國馬賽利尼等處○本銀行專辦各種實業借款及各項押款押匯經理各種定期活期存款匯兌國內外匯兌並○□□□□存款並委託代收中外票據款項買賣貨幣金銀承兌信用匯票並可為□□□□□□□□各國匯款□□□□□□□□□○本銀行電話中央四七○九號及中央六三四號

總理本行一切之□無不格外公道特此通告○本銀行現設法租界黃浦灘一號○電話中央□□

上海法租界黃浦灘一號

華工同人會之先聲

茲行政府派華工首領組織第一第二等隊名之旅歐華工同人會（未完）

前此華工赴歐時曾在法國設有華工聯合會及華工協會專為推基Poperinghe□及Rouen比國伯物環廣華工之教育籌議華工善後擬華工十四萬五千八大牛返國僑比華工協會會長夏奇峯君及曹文人全君徐松宜君吳梓祥君等擬在滬組織華工同人會以聯絡感情輸入世界工業上之新學識為宗旨刻正預備進行文若現居四川路青年會該會成立後于我國工人前途必有莫大之希望也

湘省罷課問題之個中人語

長沙省立第一女師範校長饒表珍已辭職來滬昨致書大陸報述湘省教育情形謂云湘省各官立學校經費移不能充足又以近二三月中止甚各校僅發一空名而已長官對於學生行動為力壓制月之三日學生禁日貨張君之弟兵宣忽出干涉且撻強華中學書記之類兵士乘此以褫奪學生大抵五日開秘密會七日各校罷課要求張敬堯撤出現官長之撤退教育可謂生癸不赤對於學生行動尚有改良之處（一）時常停課實有礙學業（二）罷課一事不宜當行必有一定目的達到始可（三）所用手段不合學生高尚志念學生應皆有領心中定無把握余以為今後教育者應知何教授學生（男女）有自治自己之能力多思想勿過自信在道德上靈性上感情俱各問事之大小必先三思而後能用心中必自有一定主張雖稍少數地位不妨說出切勿自從與停課實無利益於國家為補習盡力可于課餘為之今值學生□然誠之時各教育家宜與共同尋專之間又青年趨向正當之道也云

大來氏之中美關係談

大陸報云大來輪船公司主人昨日自杭州來滬前□云今已第二十三次來中國大來氏告記者曰□□調工業其各處均有□商業較前已大興盛今一□□進談已不得之工界更須□□□□□中日平靜設立□□與□□來□□□□金□大□□□□杭□□多日□□□物遭大失敗故工界□不安分□子亦可漸退□□□□杭□□□金□□□□之進□□上海將□□□□□□□□□中國工□□□□□□□□□□□□□□□□□□□□□□□□□□□□上海未得詳情據大來氏云當時風潮頗大而商工□□之□□事當工人每一小時工資一元且一年合同乃若輩又分外要求所以□□□理□人云是受過激派主使自組協會預備大罷各船商口舉稱紛封閉同時已發生重大之戰爭其後大半工人仍欲折回一星期已得工人一萬二千各船復開工但已入協會之工人不能回工也美商初不知中國各種出東問題美人無時不念及全美國之人士都提及中國大平商業無缺船隻美人頗注意中國與遠東再由東間云大來氏又云太平洋將添出許多客船四艘大來公司近在紐約東河購進一碼頭地長七百尺付價三十五萬將以一百二十五萬元開發之作成一大碼頭並添造一棧房將來船隻由紐約出口過巴拿馬河至舊金山而來遠東云

西人擬除牯嶺虎患

大陸報云上海英人立德爾等二英人偕四美水兵及二華人於上月十五日在牯嶺西南四十五里設法捕虎蓋其地實有食人之黑華人喪命者已二十餘牛羊犬豬被噬者不計數有一廟因其僧出外採茶亦遭虎吻至今廟中人已遷至英美人等在山上守四日夜設餌四出尋覓終不見一虎但聞吼之聲然非虎聲據立氏之意食人者乃豹非虎士人常見之豹亭之即棄所食人戍獵細細踪恨虎雖受傷必不拋棄其物至所食也立氏等定明春再去牯嶺捕虎云

美資本團來滬

大陸報云刻在北京商定借款三千萬元之美銀行家與商人於昨晨七時抵申寓禮査飯店共計四人即惠金氏施神氏門魯氏與克業氏云

美國大資本家自魯斯梅歐佛格爾師通（譯音）諸君此次由美來華考察遠東商情在京與吾華政商界巨

上海女界聲討倪軍

十一月十七日上海女界各團體各學校仍假女界聯合會開會推劉清揚君主席討論關於上海女界全體執行事宜先定名義以便進行議定名為上海女界臨時委員會衆通過遂推定會計等各職員於安武軍污辱女校事一致主張聲討分電南北政府全國女界電文列後

▲致全國女界電　全國女界各團體學校鑒安徽安武軍褻瀆皖省蠶桑女校員生等自戕者十數人中外宣傳人神震怒倘屬軍界務苗之恥亦我女子切齒之痛續為國本本願國亡凡屬血氣然為人者應羞與體士誰無伯叔誰無弟兄人紀所關國體攸繫女子恥居奮觀同胞誰助屯眼公理不彰義憤是賴此邦儕儀一志除該惡吏望諸君同聲相應為死者雪免生者善後必使該軍七書付群詠惟在全國人民共錯恥辱而我女界尤應先驅聲志□也翹盼速復一致聲討

▲致皖督電　皖倪督軍鑒安武軍閘蠶桑女校一事喧傳滬濱聞者髮指蠶桑女校事報章披露海內震驚□何以眾口一辭而歷史未有之奇恥中外絕無之怪劇滅絕人道推殘女學莫斯為甚直乎天怒人怨舉國騷然執事撫皖應如何思設以安倫以饗國民乃任兵隊蹂躪女校忽意行以後非惟教育前途相率自危而且國事人人格亦已掃地罪惡滔天人人髮指何執事不嚴懲以謝國人何以中法紀中公論則有天下衆怒之下幸審圖之

▲致蠶桑女校書　敬啓者皖軍污辱貴校員生事西報揭露已經兩日閱報及淚血本諸天良駭怒異常無論中外有任何□□□□□□□□□□□□□□有心□□□□□□□□□□□□□□□□□□□□□□□□以□□□□□□□□□□事實□□□□□□□□□□□□見也

上海學生會會議紀事

上海學生聯合會因議與各分會交換意見特於十二月十六日（即昨日）下午四時在事務所召集各分會會長會議出席者有嶺南中學東亞體操滬心實業同濟醫工省立二師復旦中學滬濱英文專修學院南洋路礦約翰青年會神州女學上海公學青年會中學承天英華浦東中學滬江大學南洋路礦女子體操中華職業南洋中學青年會夜校中華工業專門利亞德女學勤業女師範同德醫學中國公學聖約翰市北公學女青年會復旦公學民立中學愛華女學民立女中學啟文女學民生女學愛國女學愛蘭氏女學南洋公學育才出校中國體操等四十校分會長聯合會會長程君學儉主席總務主任李君鼎年紀錄首由主席報告略謂本會目下學期改選以來各分會對於本會似有不了解之處本會為各校學生之總團結衆目所視對於一切問題之發生不能不前後照顧出於愼重此中苦衷實難言宣各分會雖有派遣代表來會共同服務第時間既短諸事未能一併預聞故本會所辦各事各分會或有不能明白者此皆由於本會與各分會隔膜所致但時急勞迫救國須一致故特召集各分會長交換意見和衷共濟以救國家並提出下列三問題請各分會長發表意見（一）如何能使各分會與總會不致隔膜（二）抵制日貨本會應取如何態度（三）總會經費問題討論之結果如下（一）如何能使各分會與總會不致隔膜神州女學校提議各分會長應時常聚會以便聯絡感情復旦代表附議通過青年會夜校代表主張每月聚會一次神州女學代表修正除常會外遇有特別事故得總會長臨時召集通過（二）抵制劣貨本會應取如何態度南洋公學代表提議本會抵制劣貨應聯絡商界一致進行女青年會代表附議嶺南代表

主張凡各分會查出劣貨均由總會轉請商界聯合會辦理（王其鑑君提出總會補助各分會執行案）通過（三）總會經費問題滬江代表提議（一）各分會按照總會所定總會經費由各分會按照學生人數納捐事（二）各分會之以上各分會經費即由各分會組織一大會專辦一切募捐事通過當時由各分會代表提議籌費辦法（一）各分會認捐如各會之數能到入書（二）捐款定期各校代表當場繳納而後捐款數目可籌出一部分每月有結果再提出報告聯合會辦理滬江代表提議各分會分頭募捐聯絡各校情形收繳通過有□出校代表臨時分會具報各分會長注意出席總會職員行勸並考察對於本會上是否盡責復旦代表主張各分會出席總會會員應由各分會另派代表調查該員等行動及勤務如有不職等情可報告各該分會立即撤回以另行選舉當時已六點半鐘遂宣告散會

日艦允撤之官中消息

本埠行政長官昨接北京外交部電稱福州事件日使照會外交部允將日艦即日撤退迭准中日兩政府交涉已由中央確持力爭由日軍艦退去及撤退衛兵一事本已見公電十五日電允遂改進中央要求再之一二□決定撤退然須內閣再議決後再由中央通告云

上海各界聯合會消息

上海各界聯合會昨開常會到者十八人公推劉振生主席（一）報告福州交涉已聯合日總政府（二）報告□□□□□□□□□□□□□各界提議□□□□□□□□□□□□□□□□□日本□□□□□□□□□□□南京□□□□□□□□□□□□□□□□□□□□□□□事□□□□各□□□□□□□□□□□□□□□□□□□□不得任意出賣

福建各界聯合會之籌備

昨午十二時假座新閘路福建旅滬同鄉會開各界聯合會籌備會到者有林徵閩林醒仁等九人公推林步瀛君為臨時主席由林君宣佈代表總辦之理由並討論會章各條經多數通過惟以會期尚早任事務主任未能滿意故總結所有職員仍由大會選舉當選江君宣佈本會宗旨係集合在滬福建各界人士共謀救國開會時由旅滬各界推出代表擔任之委員等由會長林渡南君主持議事十人為臨時籌備員分任籌備一切事務定於本月二十一日下午二時在寧波路旅滬福建學會開成立大會並推林君爲總務主任議決事項如下（一）由會長分函各界代表正式與會（二）通告各界請其推舉代表列席（三）刊登廣告佈告同鄉林君永欽報告福州學生聯合會致滬上函為日人殺害閩人事請滬上同鄉主持公道等語並由林君宣讀福建學生聯合會自閩中來函報告閩事情形會衆大為憤慨當決議將此事另行召集大會討論以資對付並將刊佈之傳單分送閩中同鄉又決議推舉代表分赴各處報告請其贊助國民大會以懲辦閩督及撤換日領事為目的

敬啓者本月十一日（禮拜日）下午一時至五時在南市十六鋪外馬路寧波會館開福建各界聯合會成立大會凡屬旅滬福建工商政學軍報各界同鄉無論已入會未入會均望蒞臨無任歡迎之至

福建各界聯合會籌備處謹啓

滬南三山會館　漳泉會館　泉漳會館　興化會館　汀州公所　福州　北三山會館　福建會館　建寧會館　邵武公所　恒善社　同啓

烟校風潮中之和事老

海軍部以烟台海軍學生要求出大總統撤換校長與學生因而罷課以私人資格勸導其間並須恢復學生早日回校然後以解職為手段調劑□□學校風潮勸令學生入校後如有不滿意全體出校上書申訴即□□之類□□部□□學生□□□□□□有不□處□□□□因烟校為南人所創辦最初理想本為□□□□各校教導□□其條件要求出自海軍會□因烟校為北人任學司事起始兩派互□□□勸導□□各科□□□□□□當局贊成不欲南北對立雖經出校表示□□□□之命令□□□□□□□□□□

苦兒院付之一炬

大南門外□□之苦兒院之房屋於昨日上午二時半失火延至下午始撲滅計損失約一百萬元其木料房屋共有數千尺不能□□□

書業訂期開公判大會

上海書業公所調查部昨發通告云上海書業公所副會長許錫明（即錦章圖書局店東）胆敢於今年五月萬之巨云

立愈傷風藥粉　近來天時暴冷暖衣著偶一不慎即感觸人體發生傷風咳嗽鼻塞流涕頭痛發熱若不治愈則易成肺病最宜用傷風藥粉此藥粉乃本藥房精製專治傷風咳嗽鼻塞頭痛凡用此藥粉一嗅即見功效每瓶售洋二角五分大瓶售洋一元兼有傷風噴霧藥器每具售洋□元五角□□□□□□□□□□□□香膠每盒售洋二角五分

上海五洲大藥房啟

定價　上海北京天津濟南□洋二角

窮無所歸之奧少佐

大陸報云一奧國海軍少佐名□□□前於一九一四年被俘後幽居於西比利亞每月收費二百盧布其生活之用並無他項於本年十月二十八日該少佐忽逃往上海□□

北總代表之談話

大陸報云北京議和總代表王氏揖唐談話□□

美人推廣航業之實行

中美新□航業□□太平洋航業公司□□□名□□□□□□□□□□

中西教士大會紀

大陸報云昨日中國境內中西教士會集於天安堂內共開討論□□□之勢力如何能助中國會長選余日章君云

學生分會查獲劣貨

文生氏英文學校學生分會自五四運動以來愼查異常於日昨分隊查出各種劣貨奏悉對於檢查劣貨一項尤極注意本月十三日下午該會調查員在□□□□□□□□運往常州大成洋貨號之洋紗緞帶一箱（附後）後該貨數約百元當將該貨扣留本校經該號內有王某（姑隱其名）代該號極力懇求自願將該貨退還原店罰洋四十元並立悔書將其款捐入湖北水災賑會以濟災黎悔書如下立悔書王某（姑隱其名）係常州大成洋貨號此後決不再賣買日貨否則自甘將該貨焚燬或受相當處置而余對於此事負完全永久之責立此爲證立悔書人王某押中華民國八年十二月十六日立

華工在中國應招後及沿途旅行中皆以紅黃藍黑等號分別名其隊伍前已述之矣抵法後其原有之隊名

美國大資本家日魯斯梅默佛格爾師通（譯音）諸君此次由美來華考察遠東商情在京與吾華政商界巨

會應取如何態度南洋公學代表提議本會抵制劣貨應聯絡商界一致進行女青年會代表附議嶺南代表

北□□公所 恒善社 同啓

會長許錦明（即錦章圖書局店東）胆敢於今年五月

□某押由華民國八年十二月十六日立

上海中法實業銀行廣告

本銀行係股份有限公司股本七千五百萬佛郎中華民國政府認購股本三分之一計二千五百萬佛郎○本銀行章程業經中華民國政府於一千九百十三年一月十一號批准立案○總行○法京巴黎○分行○北京上海天津雲南府香港廣州福州西貢海防河內海參威新加坡英京倫敦法國馬賽利翁各埠凡○本銀行專辦各種實業借款及各項押款押匯經理各種定期活期儲蓄等存款不論規銀英洋金鎊佛郎美金均可照辦其利息請至本行面議代收中外票據匯兌及信匯電匯可達巴黎倫敦紐約及歐美各大埠並經理本行一切交易無不格外公道特此通告○本銀行設法租界黃浦灘一號○電話第二經理室中央四七○九號帳房間中央六三四號

蟬隱廬特別廣告

上虞羅雪堂先生[illegible]見索即奉購者請[illegible]來接洽[illegible]訪古志）亦由敝廬專售批發從廉

傷風者注意

立愈傷風藥粉　傷風噴霧精　傷風噴霧藥器　助肺呼吸香膠

近來天時暴冷暖衣著偶一不愼即受邪入肺竅發生傷風咳嗽鼻塞流涕頭痛發熱若久不治愈不但受苦不堪且易致腦暴胃呆氣逆肺痨等患本藥房精製傷風藥粉（每盒洋二角五分）性和效速吸入鼻孔即能通氣止涕若患已日久可用傷風噴霧精（每瓶洋七角五分）與噴霧藥器（每只洋一元二角五分）同用自然奏效如有咳嗽者可服呼吸香膠立可助肺化痰止咳用法服法另詳仿單　上海五洲大藥房啓

五彩印釋迦佛全身端坐像

定價大洋二角　上海 北京 天津 有正書局發行

今日意人放演飛機

松滬護軍使署前日接准江蘇交涉公署函開茲接駐滬義總領事函稱義國飛行家定於十七八兩日（即昨今二天）如天時合宜須在江灣地方試驗飛機屆時飛機經過各處恐有誤會情事應請迅爲轉致地方文武官廳知照以免誤會等因函請轉令駐滬各軍隊查照云云當由何代軍使立即通令滬各防守司令飭知所屬各軍營一體查照矣

好華爾氏中途逝世

文匯報云據日本報稱此次假皇后號從橫濱啓駛時美國芝加哥萊脫高不萊華出口部主任好華爾氏在船中逝世該氏及其夫人本擬來中國開設分行不料用熱水洗浴後再以冷水澆淋之即以此得病而竟不起聞享壽五十四歲云

開游藝會者注意

工部局報云最近有公共之游藝會未經工部局照准而開會者實有違附章三十六條以後應領照云

美國商團借砲一尊

工部局報云美政府近借與工部局加得令砲一尊供給美國商團之用云

寶豐紗廠失慎三誌

久發角寶豐紗廠於十五晚二時起火至翌晨八時半始熄全廠被焚僅剩貨棧未遭殃及已誌前報當時外間紛紛傳述謂有男女工人數十名葬身火窟當經訪員向該管四區二分所及火場左右前後各方面詳細調查始知焚斃工人一節全屬子虛惟火熾時該廠初尚緊閉大門不肯開放嗣因火勢愈逼愈近工人情急呼救警察亦相率到場方將工人放出一時爭相逃竄致遭跌仆踐踏之傷者多人幸未釀成命案此當時之實在情形也查該廠主劉伯森向朱姓租開此廠（原名裕通）已歷數載出事時廠主及經理官廷栄同帳房均不在廠故該管警署所倪署員先將工頭毛輻坤傳案解送淞滬警廳押候訊究旋又傳到官廷栄訊據供稱保有火險六萬餘兩火由引擎間所起等情本公堂交妥保聽候調查明白再行核辦聞此次被焚寶豐紗廠內粗紗廠細紗廠搖紗廠兩花廠打包廠布機廠揀花間等盡付一炬當時各情兩□本報茲悉昨晚該廠廠房先將粗細兩廠男女工人先發工資其搖紗廠布機揀花清花廠着今明兩天發給一面雇用小工及在廠工人等翻取火場有無燒斃屍身於內以便核辦並該廠遭災後並無屍屬人等到廠投尋並由四區二分駐所派長警到場監視云

兩路近事誌要

滬甯滬杭甬兩路管理局加入中日聯運等情已誌本報按該聯運程途中須乘坐輪船經過大連青島兩處以達日本東京曩在歐戰狀態未經宣布終止之前該大連青島兩處曾經禁止輪船進口故此項聯運程途每須經過青島兩處停止輪船入口之禁令近已取消所有上海大連間每星期兩次之輪船往來業已照舊開行昨滬甯滬杭甬兩路管理局曾接南滿鐵路經由北京交通部路政司發來通告一件證明一切已經任小山局長轉飭兩路各聯運站查照矣

滬杭鐵路之臨平間列車與夫四等列車向無汽閘故凡行駛之際驟欲停止殊覺不易在往來列車交會之時此項車輛非常危險本屆車務總管召集各段稽查會議時曾經提議及此昨經車務總管通令各站此後凡遇未裝汽閘之列車與他列車在該站交會時須令未裝汽閘之列車在撥道外面停留片刻再行緩緩駛進站線以免危險並須令客車之煞車管理將車輛牽別掉換進廠裝配約本月底可以竣工云

滬杭鐵路車務稽查姚伯良以錢永一車員攜帶公款手續不清以致虧失銀洋二百元當將二員拘押警局激動公憤等情已誌本報茲悉該局長任小山以姚稽查辦理不善特飭稽查總巡察□先分前赴杭查辦當經浙紳計□□徐□如爲之疏解已將在押二員釋恩在外行行停職調候查明失欵情形再行核辦惟聞該路局長以姚伯良在杭不洽輿情擬即調滬另候差遣

商界熱心演講

▲北城工商聯合會　北城工商聯合會自閩事發生以後由會長朱吟石宮同副會長朱顧二君於本月七日起逐晚偕同會員任祇程宮國夏士林童醉公張玉麐草斯蓀顧竹君並連合競育會份子張開濟陳志渭迎秋心吳南鵬等到隊分投演講迨無虛日大致勸告社會不用劣貨提倡國貨顧全大局良心救國等語沿途聞者莫不動容其他各團體亦效法組起出隊演說云

▲商界救國會　商界少年救國宣講團於十六晚在小東門舉行第八十一次幻燈宣講首由黃伯墊講（亡國痛苦）次汪廣衡講（速去依賴性而謀自立）次劉樵仙講（閩湘蠶學生會被封之詳情並懇各界速迅援救）宮極沉痛聽者淚下次盧華德講（不可爲福州交涉而忘卻山東問題）次吳夏畦講（運米奸商之罪惡）次譚毅蘇陳仲子兩君對講（烟酒嫖賭利害之辯答）次韓崇欽余福世陳良才姚士箴吳進之等相繼演說當場由團員王永炎陸洪謨陳安均等十餘人照料秩序歷五小時始返

擄人勒贖案之證人供詞

粵人陳秉祥控同鄉人楊日華案詐不遂將伊子陳錫鱗擄去藏匿無踪等情一案前由地方審檢廳訊明判決楊日華死刑一面詳請上峯核示辦理業奉省長將案發回飭地方廳重行復審詳報等因地方廳接文後立即傳勵人證到案候審各情已紀昨報茲悉此案前日下午三時審廳刑庭長周君升坐第五法庭傳陳秉祥羅傑廷至案當時問官謂陳曰本案業奉省長發回重審本廳現須重將事現在附卜究竟有無下落陳答稱並無信息官謂羅傑廷曰爾今日到案作證須將實情稟陳不得虛言假捏干咎即據羅供稱現任粢公司營業昔於民國六年間小民在虹口捕居石金粢包探處爲夥有陳秉祥會投捕房控楊日華擄人勒贖等情捕頭立飭石金探往查楊當因小民亦係粵人故石包探即托小民前去查辦其言語不致隔膜查陳秉祥之子陳錫鱗係於前年舊曆十一月初一日走失當查辦時係在十一月二十左右間將楊日華拘獲解送案下是實問官命提楊日華上堂據供去年二月十九日小民在外虹口德代民黨中分發傳單被四號日本巡捕拘入捕房管押適與楊日華相遇楊向我詢問何事管押我即告以因分發傳單反對北派段祺瑞之事楊又問爾在何人部下我不肯明言又問住處我答以住殺牛公司後面同吉里十三號迨至四月二十四日期滿釋出是月終午前七時許楊亦由捕房開釋之後我到我家適民不在由房主戚炳成爲之招待旋與小民會面我即領伊到白爾路四百八十號洋房指爲民黨機關復到五馬路怡珍居吃茶即討論陳子錫鱗究爲誰人所拐楊則支吾惟稱陳秉祥不應告發我如有與我情商亦可設法於是分散至夏間據楊之姊丈朱某住狄思威路武陵里七百三十四號門牌其姊聲稱楊已出門避匿迨至七月中小民在途與楊相遇楊即懇托小民幫辦一事民叩其何事伊云我稱阿林十元代購炸彈一枚因爲陳事之故小民允之後問其與陳所究在何處伊稱爲一張姓並一楊姓拐往漢口漢陽等處綁匪所以上海一埠我無同黨故托爾等幫忙等語小民以一人難辦轉央我友陳金發幫助至八月初八日楊日華又將住宅遷入喻同路居住九月初九日楊給我洋十元即購炸彈之欵當時楊書一信托兩合發往小菜場附近郵政局遞寄但小民所取十元即借與我友謀生耕以炸彈不買楊迭次催逼九月十八日陳秉祥之友八王福榮前來發明所寄之信惟爲楊之的事於是楊又將住家搬往閘北嘉慶里第四家於九月十九日其時楊出入必改姓李嗣後陳等暗托小民訾往漢陽等處探訪詎料風聲洩漏誘拐錫鱗之人均皆避往他處因此找尋不獲即返滬上十月二十七日王福榮又領小民到大馬路大中烟公司與陳秉祥會面小民乃將楊事和盤托出迨至十一月中旬在天后宮購買硝強水濃硝陳之身體事前由小民暗中密報與陳所以臨時楊央小民與陳金發實施下手而陳早已防備難小民等在外虹橋將強水亂澆陳則並未受傷此係實在情形求察賓之陳金發供詞略同問官命提楊日華上堂所供一味推諉堅稱陳秉祥賄出僞証求察騙從求鑒問官得供以爲時已晚判將楊周陳二犯分別還押隨遲退去聽候再審

基督徒墓園立碑紀事

本月七日二時爲黃家桝君創辦之基督徒墓園舉行立碑禮到園參觀者中西政商學界諸君計孤兒患兒院主任海瀾執事等不下四百餘人首由馮釗先牧師主席升砲振鈴開會由孤兒院長顧全勳君祈禱讀經樂會奏樂後由黃家桝君率惠兒院軍樂及各墓家屬掃墓畢奏樂入座由嚴女士與何朱月娥女士鄔廷生君蔡覺非君等演說然後奏大樂由鄔廷生君啓幕行立碑禮由資耀庭君致頌散會

軍械押送晉京

上海兵工廠因奉陸軍部電令着將造成項下配齊過山快砲八尊機關鎗四架迅即解京備用等因故由謝總辦遴將山砲八尊機關槍四架配齊一切零件共裝七十五箱派令軍械庫庫長石作霖帶領棋長一員士兵八名業於昨日交裝南站火車轉往滬甯鐵路運送南京換裝津浦火車解往北京三家店軍械庫交納以候部撥軍用

調查戶口之認眞

本月十六日爲本邑開始調查戶口之第二日二十五保十□□□□調查員調查至倘文路六十四號戶口門牌□□之□□機作店主不服調查□□□□□味卜躲設□一區一分署巡士到場詰問始俯首無詞報告戶口數目得以填給門牌此次調查戶口十分認眞凡一居戶一家共有男女大小幾人均須一一詳細報明姓名年歲職業住居幾年填入調查戶口草冊不得稍有遺漏店鋪居家間有不明事理者少見多怪以致有不服調查之舉迨受巡士干涉始肯據實報告其愚誠不可及也二十五保十四圖青浦洪與隨同分任調查員按戶調查戶口異常出力其他各圖亦有手調查計日進行惟每圖戶口多者至萬家少者至七八千家調查期限止三十日恐不足以蔵事也

冠蓋往來錄

駐洛陽警邊使署派陸軍中尉張□英日前因公來滬業已事畢於昨（十六日）乘滬甯路局之通車赴甯即渡返洛陽

北方和議總代表王揖唐之隨員左伯強迺組璜等四人月初奉命赴京公幹事畢仍復南下於昨（十六日）由甯乘滬甯路局之夜快車來滬翌日晨刻抵申

新任上海兵工廠總辦王克錡於昨（十六日）由甯乘滬甯路局夜車來滬翌晨七點抵申下車後逕乘汽車赴新閘路公寓

春暉里居戶失愼

昨晨破曉時愛爾近路春暉里五百四十一號門牌居婦周徐氏家因洋燭燃燒蚊帳起火適時甘穿屋頂幸救火會聞警趕往竭力施救即行撲滅祇燬房屋一間並未殃及鄰人惟老媼徐氏已兩手灼傷由捕送請醫院診治云

國貨維持會之職員

中華國貨維持會於舊歷十月二十二日開第八屆常年大會選舉正副會長以楊小川王介安王文典分別當選等情已誌前報茲悉該會於正副會長外尙有額定評議員四十三人以徐枚春姚培之馮朗廷汪星一姜繼梅吳念農王漢强舒蕙之余魯卿徐春榮徐唐華許奏雲吳善卿陶理室王秋湄汪兆麟呂葆元朱子雍王子鈞程子輝孫梅堂潘峨夫陳保欽韓涵何洪壽長葉晉康盛炳華王鳳儀翁寅初姚滌源席嘉蓀高極池戴蟠翔舒惠楨林煒南陳亨剛盧星堵沈九成徐杏生婁鳳韶項松茂何伯勤趙鐵清等一律當選現定於舊歷十月二十八日晚八時開會復選評議長討論一切進行事務云

甯紹股東聯合會紀事

甯紹商輪公司因修改章程起見擬於本月二十日下午假總商會開臨時股東會該公司股東聯合會幹事方叔伯君亦已將各股東委託代表入場券及表決票並章程[illegible]已函致該公司[illegible]到[illegible]各股東[illegible]開會[illegible]

小學研究會開會誌

本埠小學教員[illegible]本月[illegible]

中法儲蓄會開獎紀

本月[illegible]

美術學校對臨人體之創舉

西門[illegible]美術學校[illegible]

監犯覆行調回陸軍新獄

松滬護軍使署[illegible]本城[illegible]監獄內之陸軍囚犯七十[illegible]調回使署內新建之陸軍監獄內收禁等情已誌昨報茲[illegible]上午十時由陳團長[illegible]兵士八十名至[illegible]將此項犯人分爲[illegible]批押解[illegible]上下午各一次[illegible]內有[illegible]犯[illegible]之兩犯稍[illegible]用馬車[illegible]木板等[illegible]由[illegible]車六部[illegible]署由何監獄長[illegible]分發各[illegible]

查拿私造噴水筒之人犯

[illegible]

場車撞壞電車頭

[illegible]

汽車輾斷車夫足

[illegible]司作修理費完案

工人被火爐灼傷

[illegible]

進出口貨物報告

[illegible]

小說

[illegible]心（續）　迪生

余[illegible]臨窗小案拈毫搆思樓高人靜但有塔客兒葬之鐘時發洪響午時則日影射窗幻爲五色至晚月色當戶瀉地如銀余無日晉鐘暨日影月色外無他友矣直至雅克歸時室中始聞笑語雅克告余本日新聞復問余本日得句幾許末乃對余述彼儕今日之著作談竟余仍就案推敲雅克則徘徊室中片刻見余苦吟即曰弟既用功我當往彼處少坐所謂彼處者即此厄佛家之代名詞也讀者至此如倘未悟雅克所以常往彼處之故可謂不智余則早料及之當雅克第一夜往彼處時吾見其臨去之際對鏡顧視掠髮數回再整其領結余已洞知阿兄之心事矣雅克行後室中復寂余惟與詩神對坐沈沒於韻府之中約近九下鐘聞梯次履聲橐橐知隔壁白姑姑歸室方寸至是大亂不能靜坐運思彈球似已越牆直達白姑姑之室不爲余有心念此白姑姑果何人相居已久終莫悉底蘊每問雅克彼但作不屑狀終不肯告余意雅克所不欲告我者則此白姑姑必爲拉丁區之娼婦無疑又念既爲勾欄中人每夜乃能早歸歸後獨宿則此婦雖操神女生涯始別有心胸者於是神思飛越意想中以爲此隔壁婦人必一不近喧嘩蕭然幽雅之女子好花無主墜落風塵直當以金屋貯之每夜聆彼歸來即屬耳垣間以期遙承謦欬始但聞開閉瓶塞之聲者再繼乃砰然一聲如重體墜地此聲作後則一極尖極細如帶病蟀蟋之聲起矣如怨如慕如泣如訴抑揚頓挫入耳淒清潛心聽之終不知所歌爲何曲但聞歌中有多羅戈多低昂一句此句似爲韻脚歌時較他聲爲重此種清歌約達一句鐘後則聞重濁之呼吸矣余歷聞此狀好奇之念如物挂懷非去莫快一日淸晨雅克下樓取水歸時附余耳曰隔壁高鄰出矣若可一睹芳範余聞言奔躍而出見白姑姑室門洞啓余因得飽覽其顏色

（未完）

時評三

華工同人會

（公振）

亘古未有之大戰曾有華工參與其間此不獨我國歷史上之創聞亦我國工人露頭角於世界之始今回國華工將於滬上設立華工同人會觀其所擬宗旨影響於我國工界前途極大吾謂華工此次身履文明之邦見聞所及均成學識而因外界之刺激尤深於國家之觀念然則該會之組織對於國內工人不特希望其輸入新知識而已輸入國家之觀念爲更急也

小時報

附錄 餘興

第一千零九十一號

小言

●香烟頭 (S)

前南京飯店之火因香烟頭而起今菩兒院之火亦因香烟頭而起只以一香烟頭之微而輒被鉅萬之損失甚至有人命關係焉此誠所謂星星之火可以燎原者矣故吾勸不吸者宜與此永絕吸者則不可不一注意於其香烟頭也

噫嘻世局紛紛何莫非由小以致大彼以一忿而釀事不已一事而貽禍無窮者皆香烟頭之類耳

國內無線電

◎北京大學全體校役組織自治會於日昨在第二院(即理科)大講堂開籌備會全體校役到者二百餘人秩序極整齊(□□讀廬)(北京無線電)

◎前日東安市場內□□貨攤□列洋燈□□□稱供系□國貨加大減價□件□八枚□□北大學□□□君□見即將其招牌撕去並□之□□(□□)(閑生)(北京無線電)

◎土娼總統得金錢前已□公安局□□現不知何事下堂仍操舊業(劫餘)(同)(荊州無線電)

◎此間三府□業行大路□□抽頭約一千數百串並備有鴉片□□(□□)同其(沙市無線電)

特約馬路電

◎梅蘭芳定於夏曆十一月十六日抵滬在天蟾舞台演唱二十天包銀一萬元其同來者爲王鳳卿姚玉芙諸人云(揚厲)(□)(□□馬路電)

◎上海學生聯合會□□□□(□□)(□生)

國外小新聞

●貓狗旅館 ▲□□□□

月前倫敦新聞一旅館專收貓狗以便主人出行可不必攜之與俱也(□)

●烏拉圭之新郵票 ▲印各國元首像

南美烏拉圭國□發新郵票□□上面印成將各國元首像横卡像及英□比諸元首像□□□□諸國元首像無不印出亦趣聞也(卜)

●紐約孟羅式衣服之盛行 ▲□流行及全國 (施亞)

孟羅式衣服近來始發現於紐約市上各地穿着此種衣服者不少而以紐約城居民爲最多此種衣服爲一種有光細紗織成質地堅固式樣亦頗時尚且賤時甚久價格甚廉約分二十元□五元及三十元三種云(□)

●日本將築地下鐵道 ▲已在籌備中 (紅兒)

日本將築地下鐵道先自東京着手如成績果佳更須開拓別處茲已定資本五千萬元所有建築形式悉仿美國目內正紛紛集議開一俟籌備就緒即須興工建築云(3)

●英國之建造費 ▲五千萬元 (◎)

一九一九年內英國特撥五千萬元充造船與橋之用工人則多以遣散兵士充數其國首先創行此法云(□)

國內小新聞

●奇形之雞卵 ▲有目無質 ▲形若偶像 (拂月)

常熟縣屬某市鎮某金姓雞店畜有母雞一隻日前産出一卵形式甚奇上端尖而下端闊頗有不倒翁且中凌有光□硬色紅有紋宛似大王跌坐狀設葉不能煮食故該雞稱雞後由學公會教友王竹泉君將該卵兼而盛設面上有口無鼻成四離奇姑藉志之以待生理學家研究之(□)

●梁溪書舫之新生涯 ▲遊河 ▲常熟□酒 (戊)

錫由東至西分南派日錫船日書舫分類營業各不侵犯近有船舫□之戴阿某者□發其資有常熊而改操新事業就該舫內□點心□宜便飯夜宵號酒晚間更分其安閑□□待遊□□故一般遊子流連不還之者□□好□□□□客者□□□酒不容也(□)

●廣陵球訊 ▲諸君未分□□激闘 (散)

上海滬甯鐵道員特於十二日來揚與美漢中學比賽足球十三日午後二時球角一鳴雙方開始戰爭勇猛急激□□□□鐵道球員中有三人爲南洋足球隊員均精準□□□至三十分美漢漸不支俄美漢以□□□□球角未鳴而鐵路員已進□球□進乘未備□入一球□鐵□失武卒之□勸末□□鐵路局而鼠□□因武卒□□□□□□□不歡而散云(3)

●京江舉行課試 ▲□□□□ (吳秉石)

鎮江舊有寶晉書院終年齊火□取□□課□項下自新學堂興後此項經費早已撥歸學堂辦經費年終仍開書課一二次分□□□寒士得有津貼之資本屆經城董袁某等提議仍照辦理並提前於冬月間舉行一般窮酸子得此消息莫不喜形於色云(3)

●武進女高之學藝會 ▲排演新劇 (□成□)

武進城內縣立第一女子高等小學校日前開學藝會陳列成績品高手工及各種製造品羅列一室參觀者絡繹不絕大有山陰道上應接不暇之勢是日並有新劇系女生扮演看客大有插足無地之概(3)

●花叢中大發慈悲 ▲□濟□民 (莫世)

蘇州金閶門外同春坊妓□珠□某宮群花中頗稱性仁慈尤好施與前因湖北水災悽狀□顯□倒捐二百金近往□遊□見饑寒而□般災民竟無衣無食□約同□□□□□□寶等數十人往其□□□□名□□□□二百餘金□□□其多作以□□如□妓女□之慈善亦頗難得也(□)

●閩警聲中之錫山學界 ▲小學生有怒色 ▲大會長投首投尾 (□)

閩警傳來□國同情□□錫□居□□□學界之愛國心切□□□□通商大埠如省立第三師範私立輔仁中學縣立一高□高等等日輪流由學生出外遊行演講由立一小二小三小四小私立□□□友秦氏□□唐氏植餘等皆由學生出外勸勸各商店不售某貨不用某幣商界□人都推其熱心□有某某三校長因飯碗要緊恐學生□閩不滿學生聰報然學生則竭力反對宜□情爲□□不求名云(□)

本埠小新聞

●瘋婊太太發雌威 ▲大鬧如窰 (宜城)

威海衛路瑞興里陳某昨晚(十六日)在新新和櫛笙宴治作□其如君知悉如君奔思神經病發時忽發瘋逾亦□□香□□院□破插鏡數面並倒于地旋由其夫雇一馬車將如君扶送回寓而該院亦倘受虛驚矣(□)

科學小新聞

●大舞台之義務戲 ▲爲勸學起見 (瑗生)

英商普益義務小學開辦以來已經半載成績斐然近該校以經費起見特請大舞台藝員並著名票友於本星期日假期一天演劇售洋一元除開銷外悉作捐款是日□有千振廷之雙蓮花張桂芬之□□城計道如□之□及□□之□□□□□□之□遙津並有名客串□等之好戲□馬調云(3)

講求植物最爲完備之書出版

商務印書館新書

植物名實圖考

發售預約

前清吳其濬所著植物計得一千七百數十種原書刊于道光年間外間流傳絕少是書實爲考求植物學者所必備東西洋植物學家均甚重視日本已經翻印美國亦已選譯其價值不問可知本館特借得原本重校付印

頁數　共二千餘頁　訂洋裝厚冊

預約價　七元　先收三元　續繳四元

預約期　九年一月底截止　三月出書

郵費　國內四角　日本五角　郵會各國一元二角

樣本　函索即寄

●本書特色 [illegible]

前教育次長袁希濤先生暨各省教育廳實業廳長題詞

奉贈樣張 函索即寄

[illegible]

凍瘡患者最多每至冬令手足面部紅腫未潰已潰□□□□□□□□ 本藥房製一種凍瘡藥水 五洲藥房 [illegible]

[illegible]

君如欲以風琴娛新年請購國華書局之小説

書籍提要 [illegible]

本局出版預告 [illegible]

上海滙豐銀行及虹口分行告白

啓者本行收足資本洋一千五百萬元公積英金值洋一千五百萬元又銀洋二千一百萬元共合洋三千六百萬元另議定備用股本洋一千五百萬元 [illegible] 一切銀行應辦事宜 [illegible]

深州礦務有限公司第七屆分派股利並發公積存摺息銀廣告

[illegible]

大陸銀行廣告

本行資本二百萬元 [illegible] 小錢金 [illegible] 總行設天津 [illegible] 北京 [illegible] 其他各大商埠 [illegible] 兌匯 [illegible]

中國通商銀行謹白

[illegible]

北京國民大會圖

（四）

新發明雕刻術

（瓊生）

紐約太陽報云。[illegible]

菊部叢談

瞻韓舊語（三）

（木木木館）

記韓世昌之翡翠園（小丹）

韓生。[illegible]

[illegible]

小說

戰之前

[illegible]

圍棋欄

本因坊秀哉與張澹如四子局二百三十九子

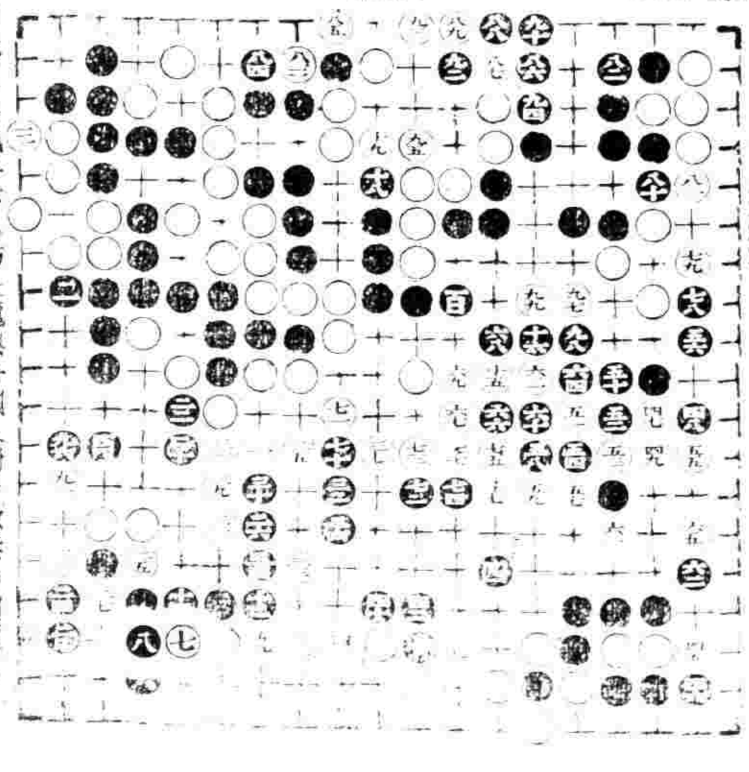

日本圍棋國手本因坊[illegible]一局與張君澹如對局[illegible]

上海滙豐銀行及虹口分行告白

啓者本行收足資本洋一千五百萬元又銀洋二千一百萬元共合洋三千六百萬元公積英金鎊洋一千五百萬元[illegible]〇本行匯票可匯至倫敦及歐洲[illegible]

民國八年三月[illegible]十八日

灤州礦務有限公司第七屆分派股利並發公積存摺息銀廣告

開平灤州合營業第七屆股利及公積存摺息銀並分送帳略凡有股諸君屆期憑息單存摺照發謹啟

敬啟者本公司現訂於陽歷十一月二十四日起在天津法界本公司分派[illegible]

大陸銀行廣告

本行資本二百[illegible]元[illegible]存款放款押滙貼現滙兌利息[illegible]

總行設於天津[illegible]

分行設於北京[illegible]

特此謹白

中國通商銀行謹白

[illegible]

良心牌香烟

良心牌香

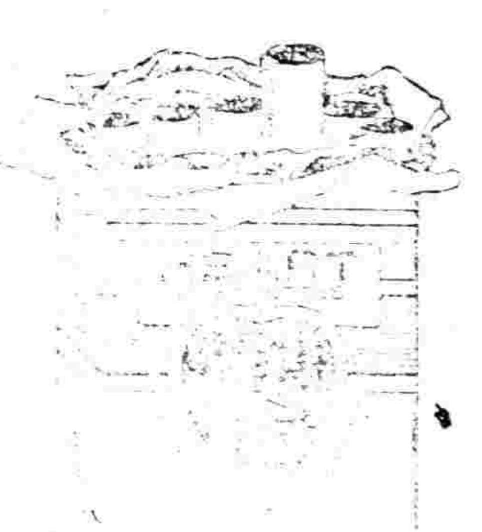

良心尚在

請用國貨

中國興業烟草公司

上海工部局辦理儲金存款

[illegible]

上海滙豐銀行及虹口分行告白

啓者本行收足資本洋一千五百萬元公積英金值洋一千五百萬元又銀洋二千一百萬元共合洋三千六百萬元另議定備用股本洋一千五百萬元○總行開設在香港分行在廈門暹邏巴塔維亞孟買克加答倫敦漢口福州新嘉坡沙剌倍約天津青島海參威萬國(…)各處…

大陸銀行廣告

本行資本二百萬元 收佣金…兌…存款放款押匯貼現 總行設於天津…北京…

老刀牌香烟

清香適口

天下馳名

駐華英美烟公司總理

有限英國公司

自來血 冬令尤宜

再造之功療諸虛治百損本無限於冬令也惟體虛身弱之男婦老幼為精血之藏

冬季服之則尤能免來春之意外比服一切滯膩害胃之膏滋藥為效確而功偉且大補精血

諸君試自驗君家誰為最虛弱者先令試服一兩繚其效力自不待煩言也

未雨時乎時乎 定價大瓶一元小瓶每打二十元 總發行所 五洲大藥房

上海信通股票公司廣告

小說

原本舊紅樓夢	一 八冊	三元六角
原本聊齋誌異	一 八冊	一元八角
砭 ●眞記傳奇	一 一冊	二角
新小說		
遂 谷	一 一冊	三角
土 神 罪	一 一冊	四角
末 裏 之	一 一冊	三角
火 來 上 罪	一 一冊	八角
比 德 臨 陣 筆	一 一冊	一角
孽 海 人 記	一 一冊	三角
泉 谷 花	一 一冊	七角
空 花	一 二冊	六角
情	一 二冊	四角
梅	一 二冊	四角
肢 十	一 二冊	六角
大 寶	一 二冊	四角
九 三	一 四冊	一元四角
霜 刃 碧 血 之	一 四冊	五角
福爾摩斯再生案	一 四冊	三角
紅 淚	一	一角
滑 稽 時 語	二 每冊	五角分
結 核 菌 物 語	一	一角六分
小 本大俠錦帔客傳	一	一角四分
小 本鏡台寫影	一	一角二分
小 本六號室	一	一角四分
小 本黑衣娘	一	一角
小 本荳蔻葩	二	四角
小 本悲劇祖國	二	二角

有正書局發行

婦女週刊 (第一四期) 時報附張隨報奉贈 中華民國八年十二月十八日

有正書局發行 女子書翰文 一冊 五角五分

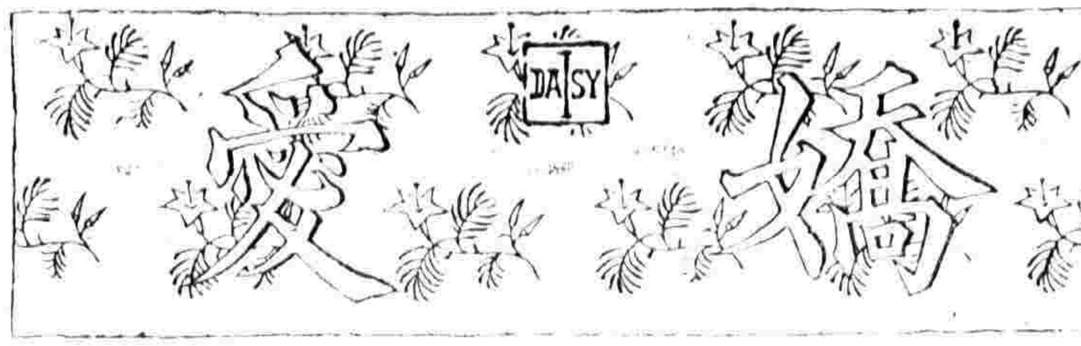

有正書局發行 中國女子手工教科書 二冊 二角半

THE CHILDREN'S JOY

小談論

天冷了！

[illegible]

小新聞

羊的新利用

[illegible]

死了十七年的人復活

倫敦出版的一種月報·叫做「我之雜誌」·內[illegible]

小學識

地底下的寶藏

[illegible]

小游戲

盲人競爭

[illegible]

小叢書

陸琛寓言

[illegible]

(完)

小小說

第一天

[illegible]

…哈亭說·(他在地窖裏·讓我去請他出來·)紳士說·(不要如此·我沒有什麼要事·讓我等他一下便了·因我很不願擾亂別人來了的事情·)

他看看哈亭·問他經理在那裏？

…紳士出去之後·哈亭問經理道·(先生·這位是誰·)經理道·(是本店的主人·來試驗…

上海滙豐銀行及虹口分行告白

啓者本行收足資本洋一千五百萬元公積英金備洋一千五百萬元又銀洋二千一百萬元共合洋三千六百萬元另議定備用股本洋一千五百萬元……

靈藥神效驚人

總發行所上海四馬路……

西上海惠羅公司發售佳品玩具

本公司專售各種玩具……

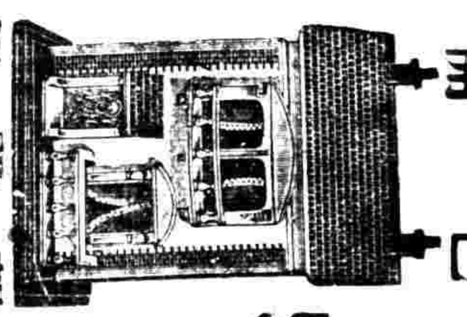

有正書局

專售 歷代碑帖 中國名畫 屏聯堂幅

另有目錄函索即寄

衣雨旗花 新到男式 洋傘 二洋 元 每 一 四洋 元 一 各種 上海南京路 公司 謹啟

此藥能明防耳花之藥針柳 花柳藥針 SANITUBE (白安瑞珊)

永年人壽保險有限公司通告

本公司承保壽險……上海廣東路……總公司接洽可也

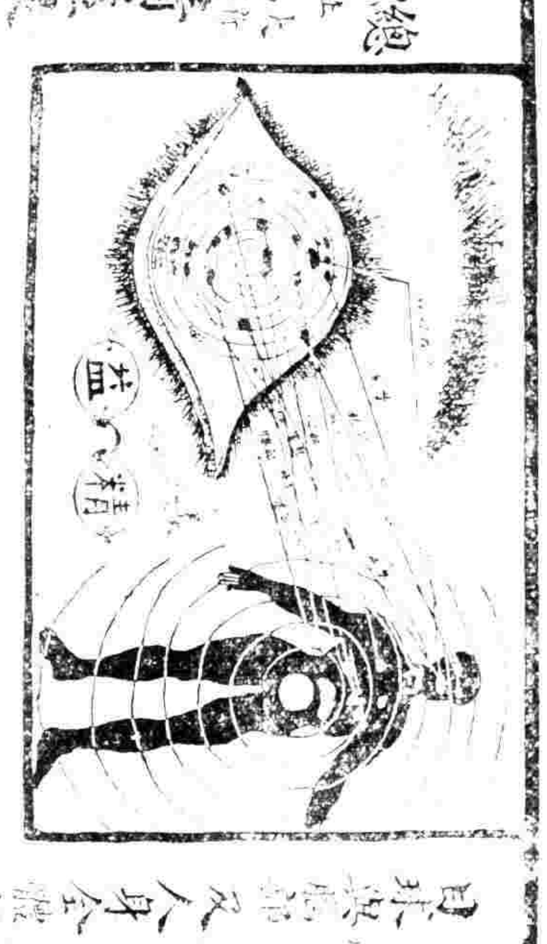

日球與胎兒及人身之關係

總公司 上海 精益眼鏡公司謹啟

新婦女

THE EASTERN TIMES LADIES' SUPPLEMENT

大陸銀行廣告

本行資本二百萬元 水佣金 ……現洋兌換……存款放款押匯貼現兌匯……總行設天津……分行北京……

有正書局 出售 習字帖 各種 本

新論壇

新婦女與家庭

新家庭

我國禁止納妾之根本方法

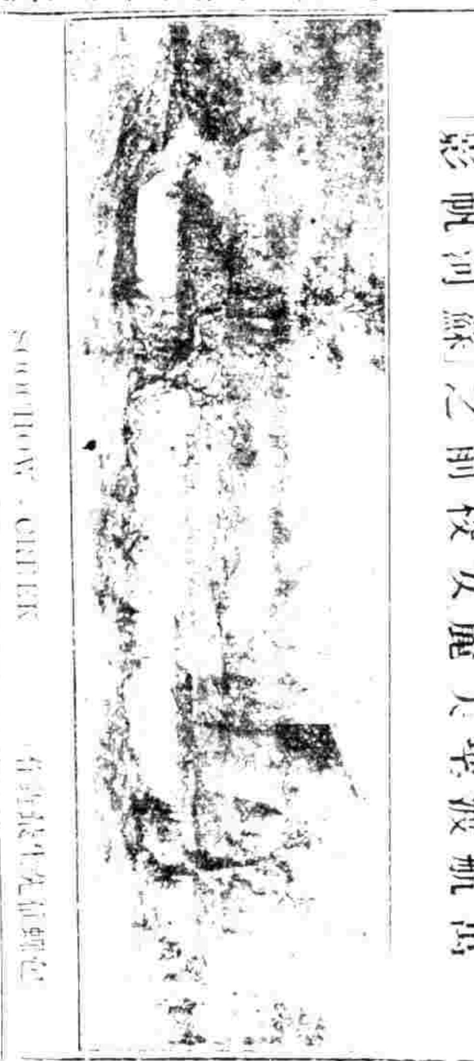

影帆河蘇之前校女麗芙堡波航葛

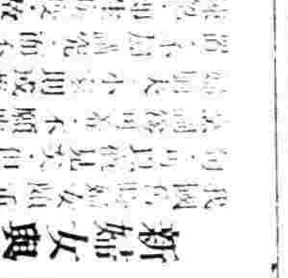

附錄

金山錢母王太夫人事略